

2024年度

第30回黄柳野高等学校 PTA 総会

日時 : 2024年4月 27 日(土)

会場 : 黄柳野高等学校 体育館

【総会議事】

- 1 開会
- 2 会長挨拶
- 3 学校長挨拶
- 4 議長選出
- 5 書記選出
- 6 資格審査報告
- 7 議事
 - 第1号議案 2023年度活動報告と決算報告
 - その1 2023年度PTA活動報告
 - その2 2023年度PTA決算報告
 - その3 2023年度PTA監査報告
 - 第2号議案 2024年度PTA役員選出(案)
 - 第3号議案 2024年度PTA活動方針(案)
 - 第4号議案 2024年度PTA予算(案)
 - 第5号議案 PTA施設整備特別会費を環境整備費
(学納金)に変更することについて(案)
- 8 閉会

2023 年度活動報告

役員体制（敬称略） 会長：高原恵美 副会長：佐藤千尋 書記：斎藤優子 会計：本村由貴子
 幹事：高崎貴治 日高秀敏 古井美菜子

月 日	行事名	活動内容
3月20日	新旧役員会	・自己紹介 ・学校現況報告 ・基本任務の分担と確認 ・役員連絡方法について
4月11日	新旧役員会	・学校現況報告 ・次年度役員確認 ・年間予定確認 ・PTA 総会資料確認
4月29日	PTA 総会 新旧合同常任委員会	・学校現況報告 ・年間スケジュールについて ・引継ぎ
5月8日	本部役員会①	・学校現況報告 ・PTA 総会決議について ・予算について ・超リフレ開催について ・常任委員会開催について ・学園祭について
6月11日	本部役員会② 常任委員会① 超リフレ会議①	・学校現況報告 ・常任委員会開催内容確認 ・学園祭について ・各委員会、各支部活動内容の確認 ・研修会実施について ・超リフレ実施にむけてのスケジュール確認
7月15日	本部役員会③ 常任委員会② 超リフレ会議② 四者協議	・学校現況報告 ・常任委員会内容確認 ・超リフレ実施について ・PTA 研修会について ・学園祭について ・各支部活動報告 ・各委員会活動報告 ・超リフレ打ち合わせ ・生徒会との話し合い
8月20日	常任委員会③ 超リフレ会議③	・学校現況報告 ・リフレ最終内容確認 ・学園祭について ・PTA 研修会について
9月7日	本部役員会④	・学校現況報告 ・リフレ振り返り ・学園祭について
9月23日	本部役員会⑤ 常任委員会④	・学校現況報告 ・学園祭について ・PTA 研修会について ・次期役員選出について
10月9日	本部役員会⑥ 常任委員会⑤	・学校現況報告 ・学園祭振り返り ・PTA 研修会について ・次期役員選出について
11月3日	本部役員会⑦ 常任委員会⑥	・学校現況報告 ・次期役員選出について ・卒業式前泊交流会について
12月16日	本部役員会⑧ 常任委員会⑦	・学校現況報告 ・卒業式前泊交流会について ・PTA 役員交流会について ・PTA 会則改定について ・総会資料作成について
1月7日	本部役員会⑨	・学校現況報告 ・卒業式前泊交流会について ・PTA 役員交流会について ・新入生ガイダンス交流会について ・総会資料作成について
2月2日	本部役員会⑩	・学校現況報告 ・卒業式と前泊交流会について ・総会資料作成について ・新入生ガイダンス交流会について ・PTA 役員交流会について
3月16日	本部役員会⑪ 常任委員会⑧ 新旧役員交流会	・学校現況報告 ・PTA 資料確認 ・次年度日程作成について ・各支部活動報告 ・新旧役員交流 ・新入生ガイダンス交流会について
4月6日	新旧本部役員会⑫ 新旧常任委員会⑨	・自己紹介 ・学校現況報告 基本任務の分担と確認 ・交通費申請確認 ・役員連絡方法 ・年間予定確認 ・PTA 総会進行、資料確認、印刷 ・引継ぎ ・新入生ガイダンス交流会について
4月27日	PTA 総会	2023 年度役員任期満了

2023年度 委員会 活動報告

委員会

1. 役員

委員長 脇本 澄玲
副委員長 片野 治子

2. 活動内容

4月29日(土)役員交代
8月 学園祭に向けて各支部へ企画書の連絡
11月3日(金)一時帰省日に合わせて研修会実施

3. 活動報告

コロナ等の理由で2年間実施していなかったPTA保護者向け研修会を実施しました。講演会を企画し、なるべく多くの保護者の方にご参加いただけるようにzoomを使ったオンライン講演会を開催しました。2週間の期間限定ではありましたが、後日の録画視聴のオプションをいれました。

4. 活動を振り返って

学園祭の企画書の認識ができておらず、各支部への連絡が遅くなってしまいました。企画委員としての仕事内容の確認が4月の役員交代の時に十分ではありませんでした。

研修に関しては、伊藤先生に開催日の相談をし帰省日に合わせましたが、本部役員会・各支部会の開催を確認せず決定してしまい、役員保護者の方には負担が多くなってしまいました。今後も開催を企画する事があれば、特にオンラインでの開催の場合には開催時期に他行事が重ならないか、先生方のご都合と合わせられるかに注意する必要があると思いました。

- 研修会依頼先「こども発達支援研究会」
 - 講演内容「発達障害を抱える子へのメンタルヘルス支援」
- ご参加いただいた保護者の方からは良い内容の講演だったとご感想をいただき、好評でした。講演会動画をアーカイブで残す事ができなかったのが残念でした。

2023年度 渉外委員会活動報告

1. 役員 委員長 尾嶋 妙子
副委員長 柏崎 久美子

2. 目的 私立学校への助成金がより多くなるような活動を行う。
なおこの活動は本校だけでなく全国の私学が一体となって取り組んでいます。

3. 活動内容

- 5月 4日(木) 新入生歓迎フェスティバル ささしまライブ
5月21日(日) 父母懇総会 名古屋市公会堂
7月15日(土) 愛知サマーセミナー
~17日(月) 名古屋経済大学高蔵中学校・高等学校 名古屋大谷高等校
7月29日(土) 全国私学研究会(天童)
~7月31日(月)
8月 2日(水) 豊川市陳情 豊川市役所など
8月 4日(金) 新城市陳情 新城市役所など
8月 5日(土) 父母懇夏の研修
~6日(日)
11月 5日(日) ビッグフェスティバル
12月 5日(火) 代表請願提出 愛知県議会
12月19日(火) オータムフェスティバルの成功を祝う会
12月20日(水) 代表請願採択 愛知県議会
2月18日(日) 愛知父母懇一日研修 名古屋中高

備考

愛知父母懇

私立中学・高等学校に通う子どもをもつ父母を中心とした、教育団体です。子どもたちの教育のために自主的な活動を行っています。

4. 活動報告

2023年度請願署名の提出について

代表請願のため署名活動は行われず
・国に提出した署名数 563筆(愛知県全体では166万9,495筆)

5. 今年度の助成金の成果

- (1) 経常費助成(学校に支給される補助金)
生徒一人当たり 35万8,148円(昨年比4,121円増)
- (2) 授業料助成(愛知県のみです)下記参照 ※年収によって変わります

①授業料補助について これらは各家庭に直接支給されます。

ランクなど	2024年度 (新入生)	2023年度 (2年生)	2022年度 (3年生)
甲(年収720万未満)	43万5600円	42万8400円	42万2400円
乙(年収840万未満)	21万8400円	21万4800円	21万1200円
その他(910万円未満)	11万8800円	11万8800円	11万8800円

②入学金補助について

	2024年度
甲(年収720万未満)	20万円
乙(年収840万未満)	10万円

注意:ここでいう「年収」とは標準的な家庭(4人家族)の場合です。
また年収は 父母 合算されます。

6. 父母アンケートから

昨年の12月にお願した父母アンケートの結果です。ご協力ありがとうございます。

この学校に入れてよかった

2015	2016	2017	2018	2019	2020	2021	2022	2023
70.0%	80.7%	95.0%	92.4%	97.0%	96.91%	92.94%	95.59%	96.30%

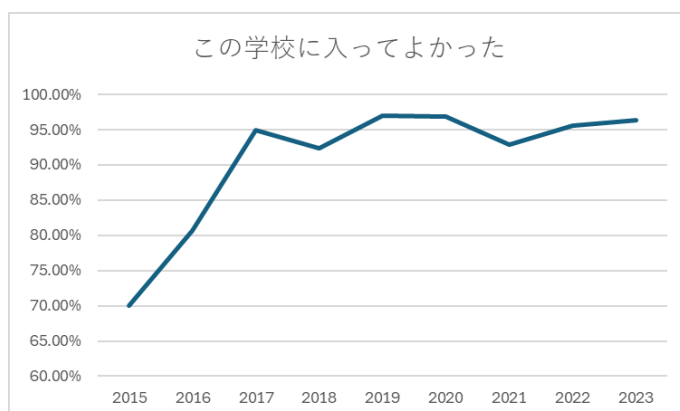

入ってよかった理由(3つ選択)	割合
こどもが明るくなった	75.31%
良い友人に恵まれた	38.27%
クラブ活動	20.99%
学力の遅れている子に親切に指導	24.69%
先生方が熱心	27.16%
生活面で細かい指導	25.93%

7. 最後に

今年度も助成金がより拡充するように一丸となって取り組んでいきましょう。

2023年度 超リフレ委員会 活動報告

1. 役員

委員長 稲葉由美子
副委員長 高橋幸子
委員 本部役員・中央支部役員
学校 田村校長先生 ・小林教頭先生

2. 活動内容

- (1) 6月11日 第1回 超リフレ委員会議(中央支部・本部)
・自己紹介・概要説明・共同棟と農機具庫の道具確認・鎌の手入れ(当日まで)
- (2) 7月15日 第2回 超リフレ委員会議
・作業内容・スケジュール・人数・チーム分けの検討
・常任委員会にて超リフレ委員会より協力をお願い
- (3) 8月 6日 第3回 超リフレ会議 参加人数確認
- (4) 8月15日 最終チーム分け・各チームリーダー決定
- (5) 8月20日 常任委員会(リモート)リフレ最終内容確認
- (6) 8月27日 開催日
- (7)12月16日 福田ご夫妻(西部支部)による ミニリフレ 実施

3. 活動報告

・8月27日 超リフレ(一日)開催
草刈り場所 ・慰霊碑横駐車場・食堂から体育館へ行く道・女子寮へ行く斜面
校舎清掃場所 ・エアコン4台掃除・換気扇3室掃除・窓ふき特別室10室
男子寮掃除場所・お風呂場カビ取り・窓ふき・網戸張替え・洗濯機バンの周り
女子寮掃除場所・お風呂場カビ取り・換気扇の掃除6か所・トイレの床の掃除
・12月16日ミニリフレ実施
男子寮 お風呂場・壁の亀裂補修10箇所以上

4. 活動を振り返って

コロナが落ち着きはじめ、3年ぶりの超リフレ開催になりました。
今年度はコロナ前の寮内の掃除も検討し準備してきました。
当日の参加人数は、生徒も含め、145名もの方々に協力していただき、開校当時の「伝統行事」が皆様と一緒に出来ました。
保護者、萌黄会ははじめ、寺沢様(萌黄会)、福田ご夫妻(西部支部)、高原 PTA 会長・佐藤副会長には多大なる協力をいただき感謝申し上げます。
役員の皆様、教頭先生、お世話になりました。ありがとうございました。

2023年度 委員会 活動報告

広報委員会

1. 役員

委員長 佐藤 明洋
副委員長 岩崎 啓介

2. 活動内容

学校行事やPTAの活動を年に数回「つげの かわら版」として発行し、PTAの皆様に黄柳野高校の活動などを紹介する。

3. 活動報告

2022年6月 広報誌「つげの」発行
・黄柳野高校スタッフ紹介 ・PTA役員紹介
・入学式、ハートフルディ報告
2022年10月 かわら版「つげの」発行
・学園祭報告 ・草刈り(超リフレ)報告
2023年3月 かわら版「つげの」発行
・卒業式報告

4. 活動を振り返って

黄柳野高校では、さまざまな行事が行われております。どれも素晴らしい活動でPTAの皆様に報告出来ればと活動致しました。PTA広報としては、入学式・ハートフルディ・超リフレ・学園祭・卒業式などの報告を行ってまいりましたが、生徒たちの頑張りを近くで感じ感動させて頂きました。PTAの皆様に学校行事などに関心を持っていただき、参加頂く懸け橋となれば幸いです。一年間、本当にありがとうございました。

2023年度 東部支部 活動報告

1. 役員体制

支部長 白井 香織
副支部長 脇本 澄玲
副支部長 片野 治子
本部役員 本村 由貴子 (会計)
本部役員 日高 秀敏 (会計監査・幹事)

2. 活動報告

4/8 新入生登録会 (入学ガイダンス後)

【活動内容】・顔合わせ、支部の「LINEグループ」「らくらく連絡網」登録
・副支部長選出のお願い

【参加者】新入生保護者16名(10組)在校生保護者7名(5組)

【場所】東栄グリーンハウス

4/29 第1回支部会

【活動内容】・学校からの連絡、現状報告・自己紹介・今後の行事予定

【参加者】現役15名 スタッフ3名

【場所】社会科室

6/17 第2回支部会(リモート)

【活動内容】・自己紹介・学校スタッフより現状報告・支部より今後の予定とお願い・懇親会、子どもたちの近況

【参加者】現役16名 スタッフ3名 OB保護者4名

【場所】zoom開催(リモート)

7/1 第3回支部会(リモート)

【活動内容】学園祭の出店について・今後の予定・情報交換

【参加者】現役14名

【場所】zoom開催(リモート)

7/15 第4回支部会(ミニ支部会)

【活動報告】学園祭について

【参加者】現役9名

【場所】社会科室

8/27 超リフレ

【活動内容】・学校敷地内の草刈り・校舎内及び寮内清掃

【場所】黄柳野高校

9/30 学園祭

【活動内容】・東部支部物産展・テント設営・物産品の販売、交流・後片付け
【場所】黄柳野高校中庭

10/27 第5回支部会(リモート)

【活動内容】学校からの連絡(LINEにて添付)・学園祭の反省会・OB保護者と交流会・3
年生保護者の進路体験談

【参加者】現役15名 OB保護者3名

【場所】zoom開催(リモート)

3. 次年度役員候補(案)

支部長 潮上 史生
副支部長 桃園 恵
副支部長 未定(新一年生より選出予定)
本部役員 片野 治子(会計)
本部役員 本村 由貴子(会計監査、幹事)

4. 1年を振り返って

- 今年は コロナ5類へ緩和されましたが、遠方の方が多いこともありリモートでの支部会を継続させてもらいました。普段なかなかお会い出来ない保護者の方々ともリモートでの支部会により交流、意見交換、情報交換などができました。また、学園祭では多くの保護者の方が遠くから駆けつけ、又、OBの方々も多くの支援などご協力下さいました。ここぞの時の東部支部の団結の凄さに驚かされましたと共に感謝しております。
- 在校生保護者の皆様、OB保護者の皆様、学校や本部役員の皆様の支部活動へのご理解ご協力により無事1年間支部活動ができましたこと支部役員一同、心より感謝申し上げます。ありがとうございました。

2023年度 中央支部 活動報告

1. 役員体制

支部長 小田 沙矢香
 副支部長 稲葉 由美子(超リフレ委員長)
 副支部長 高橋 幸子
 本部役員 佐藤 千尋 (副会長)
 本部役員 斎藤 優子 (書記)
 本部役員 古井 美菜子(幹事)

2. 活動報告

実施日	行事名	会場/参加人数	活動内容
4/29	支部会 〔帰省日〕	体育館 現役 29名 スタッフ 6名	・自己紹介/先生の紹介 ・保護者交流/学年・寮ごとに交流
6/25	支部交流会 〔浜松市内〕	浜松市内 現役 6名OB 6名	・保護者交流
7/7	支部交流会	現役 4名	
7/14	ミニ支部会 〔面談/帰省日〕	社会科室 現役 9名	・学園祭について
8/6	試食会	調理室 現役 13名 OB 4名	・学園祭の出し物・試食
8/27	超リフレ	現役 34名 OB 14名	
9/29	学園祭	学校中庭 調理室	・模擬店 ・保護者交流
11/3	支部会 〔帰省日〕	社会科室 現役 15名	・学園祭の振り返り ・来年の学園祭にむけて ・支部長/副支部長交代について ・倉庫の整理

実施日	行事名	会場/参加人数	活動内容
2/2	支部会 〔帰省日〕	調理室 現役 15名 スタッフ3名 萌黄会 3名	・次期役員紹介 ・先生より進路の進捗、学校の様子 ・保護者交流

3. 次年度役員候補(案)

支部長 山村 裕子
 副支部長 竹田 ひろみ(超リフレ副委員長)
 副支部長 次年度新入生保護者より選出予定
 本部役員 加藤 美千代(副会長/超リフレ委員長)
 本部役員 佐藤 千尋 (幹事)
 本部役員 斎藤 優子 (幹事)

4. 活動を振り返って

中央支部では主に超リフレ活動、学園祭を中心に活動しました。
 特に学園祭の出し物については、集まる機会が少ない中LINEで相談やアイデア募集をしてメニューを決めたり、出店テントの飾りつけなどの準備を進めてきました。思いのほか沢山のご意見を頂戴し、8月に調理室を借りて試食会を開催し、出し物を決めることができました。

子供たちの学校生活を少しでも支えたいという思いで活動していく中、回を重ねるごとに顔なじみになり、似たような悩みや想いをもった保護者仲間と楽しく、時にはお互いに不安なことを吐露し、気持ちを軽くして子供に向き合える機会になったと感じております。

中央支部の活動にお力お貸しいただきました在校生保護者、OB、学校スタッフの皆様はこの場をお借りし御礼申し上げます。

一年間、ありがとうございました。

2023年度 東海支部 活動報告

1. 役員体制

支部長 加藤 舞
 副支部長 尾嶋 妙子 (渉外委員長)
 副支部長 柏崎 久美子
 本部役員 高原 恵美 (会長)
 本部役員 高崎 貴治 (幹事)

2. 活動報告

実施日	行事名	会場、参加人数	活動内容
4/29 (土)	PTA 総会	体育館	2022 年度活動報告、決算報告 2023 年度 PTA 役員選出、活動指針
	支部交流会 〔帰省日〕	音楽堂 現役 19 名 スタッフ 4 名	・自己紹介 ・今後の行事予定 ・学校スタッフからの現状報告
6/4 (日)	支部交流会 〔帰寮日〕	音楽堂 現役 14 名 OB2 名 スタッフ 4 名	・自己紹介 ・学校スタッフからの現状報告 ・萌黄会について ・超リフレ、学園祭について ・保護者交流
7/16 (日)	支部交流会	名古屋駅周辺 現役 12 名	・学園祭について ・保護者交流
8/13 (日)	学園祭 試作検討会	名古屋駅周辺 レンタルルームにて 現役 8 名	・学園祭模擬店での提供品の試作、 検討会を実施
9/23 (土)	学園祭 試作検討会	調理室	・綿菓子機、ポップコーン機の試運 転及び試食
9/30 (土)	学園祭	学校中庭 現役 25 名	・模擬店の出店 (名古屋モーニングセット、綿菓子 サイダー、ポップコーン、飲料)

実施日	行事名	会場、参加人数	活動内容
11/3 (金)	支部交流会 〔帰省日〕	音楽堂 現役 7 名 スタッフ 3 名	・学校スタッフからの現状報告 ・リフレ、学園祭の振り返りとお礼 ・保護者交流 ・次年度役員選出
1/28 (日)	支部交流会 (3年生 お疲れ様会)	名古屋駅周辺 現役 10 名	・保護者交流
2/11 (日)	支部交流会 〔帰寮日〕	進路指導室 現役 9 名 OB3 名 スタッフ 4 名	・学校スタッフからの現状報告 ・1年間の支部活動振り返り ・次年度役員紹介 ・萌黄会について ・保護者交流

3. 次年度役員候補 (案)

支部長 宇佐美 明見
 副支部長 熊崎 喜久恵
 副支部長 伊藤 智子
 本部役員 恒川 延之 (会長)
 本部役員 尾嶋 妙子 (副会長)
 本部役員 柏崎 久美子 (書記)
 本部役員 高原 恵美 (幹事)

4. 1年を振り返って

前年に引き続き、LINE グループを活用し、スムーズに連絡事項の伝達が出来たと思います。

帰寮日や帰省日に合わせて支部交流会や 4 回目の支部会は 3 年生の保護者のお疲れ様会として交流会をさせて貰い、年 5 回開催する事が出来ました。学校スタッフや萌黄会の方々にもご参加いただき、情報提供、意見交換、悩み相談などを行う中で、保護者同士の繋がりも深める事が出来たと思います。

学園祭は、支部内にてご協力を募って学祭 LINE グループを立ち上げ、今年は東海のご当地の物産展についてもご協力をいただき、当日持って来ていただいたり、学校に郵送したりと皆さんで協力出来ました。去年に引き続き、寄付して頂いたポップコーンや綿菓子の機械を使いご当地のモーニングを開催できました。当日は模擬店の手伝いや氷やジュースの買い出しのご協力をいただき、次年度に課題も見つけながら、楽しく行う事が出来たと思います。

支部活動にご理解、ご協力くださり、支部役員一同、感謝しております。1 年間ありがとうございました。

2023年度 西部支部 活動報告

1. 役員体制

支部長 枝吉 美和(広報委員会、会計監査)
副支部長 佐藤 明洋(広報委員長)
副支部長 岩崎 啓介(広報委員)

2. 活動報告

実施日	行事名	会場	活動内容・参加人数
4/8 (土)	新入生交流会	東栄グリーンハウス	・顔合わせ、ライングループ登録 ・副支部長勧誘 新入生保護者7名、役員5名
4/29 (土)	第1回支部会	進路指導室 (リモート併用)	・学校職員より現状報告 ・自己紹介 ・今後の活動予定 職員2名、現役13名、萌黄会1名
7/2 (日)	第2回支部会	大阪市立総合 生涯学習センター (リモート併用)	・学校職員より現状報告 ・保護者自己紹介と近況報告 ・学園祭模擬店内容候補決定 職員2名、現役12名、萌黄会2名
9/30 (土)	学園祭	学校中庭	・模擬店(イカ焼き・フランクフルト・からあげくじ)
10/6 (金)	役員会	リモート会議	・次年度役員選出について
10/22 (日)	第3回支部会	大阪市立総合 生涯学習センター (リモート併用)	・学校職員より現状報告 ・保護者近況報告 ・学園祭振り返りと今後の方向性 ・次年度役員選出 職員2名、現役9名、萌黄会1名
1/28 (日)	食事会	大阪梅田 「藁倉」	・一年間お疲れ様(近況や次年度活動など) 現役5名

3. 次年度役員候補(案)

支部長 田中 真澄(広報委員会)
副支部長 岩崎 啓介(広報委員会 委員長)
副委員長 岸本 美佳(広報委員会 副委員長)

4. 1年を振り返って

西部支部は学校から遠方の方も多く、支部会や学校行事への現地参加への人数は少なくなってしまうのですが、そんな中でもLINEグループやリモート会議の併用により、子供の様子や学校での活動についての相談やPTA・学校行事についての意見交換が活発にできたのではないかと思います。

学園祭では、現地参加いただけない方にもチケット作成をして頂いたり、現地の模擬店はてんてこ舞いでしたが、素晴らしいチームワークで販売活動が行えました。

食事会は、少人数になってしまいましたが会議形式とは違い、よりリラックスして子供や学校のことが話せ、次年度への英気を少しは養ってもらえたのではないかと思います。

在校生保護者の皆様、萌黄会の皆様、学校や本部役員の皆様、1年間支部活動にご協力いただき、本当にありがとうございました。

2023年度 黄柳野高等学校PTA会計決算報告

一般会計

2023. 4. 1~2024. 3. 31

収入の部

項目	予算	決算	差額	備考
前年度繰越金	2,725,577	2,725,577	0	
会費	3,114,000	3,066,000	▲ 48,000	18,000×165 12,000×7他
入会金	144,000	164,000	20,000	2,000×82
教育支援積立金口座より	700,000	644,050	▲ 55,950	
寄付金	0	128,000	128,000	超リフ委員会(寄付)
雑収入	0	74,866	74,866	学園祭収益74,854 利息12
合計	6,683,577	6,802,493	118,916	

支出の部

	予算	決算	差額	備考
活動費	2,289,500	1,588,657	700,843	
委員会	230,000	286,440	▲ 56,440	
広報	20,000	0	20,000	
企画	60,000	38,440	21,560	
超リフ	120,000	248,000	▲ 128,000	
渉外	30,000	0	30,000	
支部活動援助	359,500	90,865	268,635	
支部運営費	259,500	70,505	188,995	中央14,321 東海33,522 東部 0 西部22,662 (1,500/人)
職員交通費	100,000	20,360	79,640	
行事援助費 学園祭その他行事	500,000	318,160	181,840	学園祭PTA負担金30万 卒業式花束12,000 学園祭活動費振込料6,160
部活動援助費	1,200,000	893,192	306,808	保険料141,120 車検代1,26,615 公用車自動車税51,000他
運営費	1,620,000	1,415,536	204,464	
通信費	80,000	61,829	18,171	
交通費	1,500,000	1,333,826	166,174	役員会交通費等
事務費	30,000	19,881	10,119	封筒・紙・インクカートリッジ他
会員名簿作成	10,000	0	10,000	
教育支援費	700,000	644,050	55,950	
印刷製本費	40,000	38,280	1,720	広報誌発行
総会費	10,000	4,681	5,319	
会議費	50,000	0	50,000	
慶弔費	50,000	0	50,000	
加盟費	20,000	16,100	3,900	愛知県私学保護者会連合会会費
教育支援積立金へ	0	299,000	▲ 299,000	
予備費	1,904,077	104,502	1,799,575	冷凍庫2台67,600 Zoomライセンス料22,110
合計	6,683,577	4,110,806	2,572,771	

差引残高

収入額	6,802,493
支出額	4,110,806
差引残高	2,691,687

2024年度に 2,691,687 を繰り越す。

教育支援積立金

項 目	収 入	支 出	残 高	備 考
前年度繰越金	3,630,791			
教育支援費		644,050		本会計へ
今年度積立金	299,000			
利 息	31			
合 計	3,929,822	644,050	3,285,772	

助成金特別会計

収入の部

項 目	予 算	決 算	差 額	備 考
繰 越 金	1,512,413	1,512,413	0	
会 費	346,000	360,000	14,000	
雑 収 入	0	13	13	利息13
合 計	1,858,413	1,872,426	14,013	

支出の部

項 目	予 算	決 算	差 額	備 考
活 動 費	300,000	55,060	244,940	愛知父母懇加盟費
交 通 費	300,000	15,000	285,000	
通 信 費	50,000	12,402	37,598	
予 備 費	1,208,413	0	1,208,413	
合 計	1,858,413	82,462	1,775,951	

差引残高

収 入 額	1,872,426
支 出 額	82,462
差引残高	1,789,964

2024年度に1,789,964円を繰り越す

会計監査報告

黄柳野高等学校PTA

会長 高原 恵美 様

慎重に監査した結果、記帳、領収書に相違無いことを証明します。

2024年4月6日

会計監査

枝 吉 美 和



会計監査

高 橋 弘 典



第2号議案 2024年度 PTA役員候補（案）

役員区分	PTA役職	担当	氏名	学年	HR	寮	支部
本部役員会	会 長	総括・後援会・渉外	ツネカワ ノブキ 恒川 延之	2	A	女子	東海
	副会長	学園祭委員会 委員長	オジマ タコ 尾嶋 妙子	2	B	A4	東海
	副会長	超リフレ委員会 委員長	カウ ミヨ 加藤 美千代	2	A	女子	中央
	副会長		ムラ タシ 田村 尚	校長			
	書 記	広報委員会 副委員長	カワサキ クミ 柏崎 久美子	2	A	A4	東海
	書 記		コハヤシ エイ 小林 栄樹	教頭			
	会 計	企画委員会 委員長	カタノ ハルコ 片野 治子	2	A	A2	東部
	会 計		カシゲミツ 蒲 重光	事務長			
	幹 事	学園祭委員会 (補佐)	タカハラ エミ 高原 恵美	3	A	女子	東海
	幹 事	超リフレ委員会 (補佐)	サウ ヒロ 佐藤 千尋	3	A	A4	中央
	幹 事	広報委員会 (補佐)	サイノウ ユウコ 斎藤 優子	3	B	女子	中央
	幹 事	企画委員会 (補佐)	モムラ ユキコ 本村 由貴子	3	A	A1	東部
会計監査	会計監査		モムラ ユキコ 本村 由貴子	3	A	A1	東部
	会計監査		タカサキ コウジ 高崎 貴治	PTA役員 OB			東海

第2号議案 2024年度 PTA役員候補（案）

役員区分	PTA役職	担当	氏名	学年	HR	寮	支部
常任委員会	東部支部長	企画委員会	シガミフミオ 潮上 史生	2	A	A2	東部
	副支部長	企画委員会 副委員長	モモノマキミ 桃園 恵	2	A	女子	東部
	副支部長	企画委員会 副委員長	シヨウチエミ 城地 絵美	1	A	A3	東部
	東海支部長	学園祭委員会	ウサミヒロミ 宇佐美 明見	2	B	A1	東海
	副支部長	学園祭委員会 副委員長	クマサキキエ 熊崎 喜久恵	2	A	女子	東海
	副支部長	学園祭委員会 副委員長	イトウトコ 伊藤 智子	2	B	A4	東海
	中央支部長	超リフレ委員会	ヤマムラユウコ 山村 裕子	2	B	女子	中央
	副支部長	超リフレ委員会 副委員長	タケダヒロミ 竹田 ひろみ	2	A	A1	中央
	副支部長	超リフレ委員会 副委員長	ゴウフサコ 後藤 成子	1	B	女子	中央
	西部支部長	広報委員会	タナカマサミ 田中 真澄	2	B	A3	西部
	副支部長	広報委員会 委員長	イワサキ ケイスケ 岩崎 啓介	2	B	A2	西部
	副支部長	広報委員会 副委員長	キシトミカ 岸本 美佳	2	B	A1	西部

2024年度 黄柳野高等学校PTA 活動方針(案)

黄柳野高等学校は、四季折々景色を変える大自然の中にあり、全国から集い合う子ども達を大切に守り、育みながら一人一人の能力や個性を伸ばすことのできる全寮制の高等学校です。親元を離れ、慣れない環境の中でも、子ども達が安心して学校生活、また寮生活を送ることができるように、私達保護者同士が、学校スタッフと連携し、協力し合って、それぞれの役割を担っていくことを陰ながら支援して子供と保護者の両方が共に成長していくことが大切だと思えます。

1. 保護者と学校スタッフは同じ目線で子ども達と向き合い、成長を共に見守り、喜びを共有し合い、子ども達に寄り添い応援していきます。
2. すべての保護者が学校の年間行事や研修会、懇談会などに積極的に参加する事が出来る様に、各支部の活動を活性化し、お互いの立場を尊重し合い、より良い関係作りができるようにPTA活動をすすめていきます。
3. 本校の生徒募集の取り組み、また父母懇(私学をよくする愛知父母懇談会)の私学助成金増額運動などに積極的に協力します。
4. 同窓会・萌黄会・後援会と協力し、円滑な活動ができるように取り組みます。

2024年度 黄柳野高等学校PTA会計予算(案)

2024. 4. 1~2025. 3. 31

一般会計

収入の部

項目	予算	前年度決算	差額	備考
前年度繰越金	2,691,687	2,725,577	▲ 33,890	
会費	3,186,000	3,066,000	120,000	18,000×177
入会金	116,000	164,000	▲ 48,000	2,000×58
教育支援積立金口座より	700,000	644,050	55,950	
寄付金	0	128,000	▲ 128,000	
雑収入	0	74,866	▲ 74,866	
合計	6,693,687	6,802,493	▲ 108,806	

支出の部

	予算	前年度決算	差額	備考
活動費	3,175,500	1,588,657	1,586,843	
委員会	510,000	286,440	223,560	
広報	20,000	0	20,000	
企画	60,000	38,440	21,560	
超リフレ	420,000	248,000	172,000	
渉外	10,000	0	10,000	
支部活動援助	365,500	90,865	274,635	
支部運営費	265,500	70,505	194,995	1,500/人
職員交通費	100,000	20,360	79,640	
行事援助費 学園祭その他行事	800,000	318,160	481,840	
部活動援助費	1,500,000	893,192	606,808	
運営費	1,620,000	1,415,536	204,464	
通信費	80,000	61,829	18,171	
交通費	1,500,000	1,333,826	166,174	
事務費	30,000	19,881	10,119	
会員名簿作成	10,000	0	10,000	
教育支援費	700,000	644,050	55,950	
印刷製本費	50,000	38,280	11,720	広報誌発行
総会費	10,000	4,681	5,319	
会議費	50,000	0	50,000	
慶弔費	50,000	0	50,000	
加盟費	20,000	16,100	3,900	
教育支援積立金へ	0	299,000	▲ 299,000	
予備費	1,018,187	104,502	913,685	
合計	6,693,687	4,110,806	2,582,881	

助成金特別会計

収入の部

項 目	予 算	前年度決算	差 額	備 考
繰 越 金	1,789,964	1,512,413	277,551	
会 費	354,000	360,000	▲ 6,000	2,000×177
雑 収 入	0	13	▲ 13	
合 計	2,143,964	1,872,426	271,538	

支出の部

項 目	予 算	前年度決算	差 額	備 考
活 動 費	300,000	55,060	244,940	
交 通 費	300,000	15,000	285,000	
通 信 費	50,000	12,402	37,598	
予 備 費	1,493,964	0	1,493,964	
合 計	2,143,964	82,462	2,061,502	

第5号議案

PTA 施設整備特別会費を環境整備費(学納金)に変更すること について

《提案理由及び提案事項》

もうすぐ開校して30年を迎える学園において施設設備等の改修、修繕が喫緊の課題となっています。

このPTA特別会費は、女子寮建設費の償還に充当することを目的に2013年より10年間続けて参りました。2024年5月以降は、寮および食堂の生活環境を整備する環境整備費(学納金)に移行することを提案します。金額徴収方法は下記の通り今までと変わりません。会計上、PTA会計から学校会計に移行となります。

記

- ① 年度内に環境整備費(学納金)として24,000円を徴収する。
- ② 徴収方法は、24,000円を12回に分けて徴収する。
- ③ 徴収月額は2,000円。
- ④ PTA会計(PTA特別会費)から学校会計(環境整備費)に移行する。

黄柳野高等学校 PTA 会則

【名称と事務局】

第1条 本会は黄柳野高等学校 PTA と称し、事務局を学校内に置く。

【目的】

第2条 本会は学校、家庭、地域の密接な連携のもとに、本校の教育理念の実現をめざします。

【会員】

第3条 本会は本校の生徒の保護者と教職員で構成する。

- 2 会員は地域支部に属する。

【運営の原則】

第4条 会員は権利、義務ともに平等である。又、会の意志を決定するのは会員の総意で決める。

【事業】

第5条 本会は前条の目的を達成するために、次の事業を行う。

- ① 会員はよく学校の授業を参観し、学校の行事に参加してよく懇談する。
- ② 共に学び育ち合う理念のもとに、学習活動や自主研修を促進する。
- ③ 学校づくりに、必要な資金確保の支援活動。
- ④ 会員の親睦及び互助に関する事項。
- ⑤ その他、生徒の教育上必要な協力、事業。

【役員と職務】

第6条 本会の役員と職務は次のとおりである。

- ① 会長 1名 会務を総理し、本会を代表する。
- ② 副会長 若干名 会長を補佐し会長に事故ある時はその職務を代行する。
- ③ 書記 若干名 本会の記録及び庶務にあたる。
- ④ 会計 若干名 本会の会計経理にあたる。
- ⑤ 幹事 若干名 他団体との渉外にあたる。
- ⑥ 常任委員 若干名 常任委員会の構成委員となり、支部長及び専門委員長として支部活動、各専門委員会の会務にあたる。
- ⑦ 委員 若干名 専門委員会の構成委員となり、一般会務を処理する。
- ⑧ 会計監査 若干名 本会の会計業務に関して監査する。

【役員を選任と任期】

第7条 役員は総会において選任し、任期は1ヶ年とするが、再任は妨げない。

2 選出に関する細目は別に定める。

【顧問】

第8条 1999年5月1日削除

【機関】

第9条 本会に次の機関を置く。ただし、必要に応じてその他の委員会を設ける事が出来る。

1. 総会 2. 役員会 3. 本部役員会 4. 常任委員会 5. 専門委員会

【総会】

第10条 総会は、毎年度はじめに、会長の招集により開催する。ただし、会長が必要と認めた場合は、臨時総会を開催することが出来る。なお、総会が成立する定足数は、委任状による評決参加者を含めて会員数の2分の1以上とし、出席者の過半数により決議する。

(総会は次の機能をもつ)

会則の制定と改訂 事業報告と決算の承認 事業計画と予算の承認
役員を選出 その他必要と認めた事項

【役員会】

第11条 役員会は、第6条にあげた役員全員で構成し、会長が必要に応じて招集する。

(役員会は次の機能をもつ)

総会に提出する議案の作成

総会で委任された事項および緊急事項の処理

会則の施行に必要な細則又は規定等の制定と改廃

その他必要と認められる事項

【本部役員会】

第12条 本部役員会は、会長、副会長、書記、会計、幹事をもって構成し、会長が招集して会議を開き、必要な事項を審議、決定する。

【常任委員会】

第13条 常任委員会は、会長、副会長、常任委員、書記、会計、幹事をもって構成し、必要に応じて会長が招集して会議を開き、必要な事項を審議、実行する。

【専門委員会】

第14条 専門委員会は、委員長と委員で構成し、委員長には会長の委嘱により常任委員をあてる。各委員会は、会長が要請したとき、又は委員長が必要に応じて招集・開催し、委員長の統括のもとに、分掌した事業について協議・運営を推進する。なお、委員長は会長に開催、討議内容を連絡・報告する。本部役員は必要に応じて委員会に出席する。専門委員会の細則は別に定める。

【会計】

第15条 本会の会計は、一般会計と特別会計とし、一般会計の経費は、入会金、会費、寄付金その他の収入をもってこれにあてる。会費は別に定める。

- 2 特別会計はPTA助成金特別会費、その他の収入をもってこれにあてる。
- 3 本会の会費および入会金は総会の承認を得て決定する。

【会計年度】

第16条 本会の会計年度は、毎年4月1日から翌年3月31日までとする。

【細則等】

第17条 本会の運営に必要な細則は、役員会で決める。

附則

- 1 本会則は1995年4月1日から施行する。
- 2 本会則は1996年4月1日から施行する。 (1996年4月28日総会決定)
- 3 1999年4月1日一部改正 (1999年5月1日総会決定)
- 4 2003年4月1日一部改正 (2003年4月22日役員会決定)
- 5 2004年4月1日一部改正 (2004年5月1日総会決定)
- 6 2008年5月3日一部改正 (2008年5月3日総会決定)

黄柳野高等学校 PTA 細則

【役員を選出】

- 第1条 会則第7条の選出については、次のとおりとする。
- 2 会長・副会長・書記・会計・幹事・会計監査は、会長が委嘱した選考委員会において、候補者を選び総会に推薦して承認を受ける。
 - 3 会長は選考委員を公表し、選考委員は支部長・専門委員長の意見を尊重し選考にあたる。
 - 4 副会長の一人には校長を当て、教頭は書記に、事務長は会計に当たる。
 - 5 選考委員会は、常任委員の候補者として、支部長及び副支部長を推薦し、総会で承認を受ける。
 - 6 委員は、各学年より選出し、総会で承認を受ける。

【専門委員会】

- 第2条 会則13条の専門委員会の分掌は、別表一1のとおりとする。
- 2 会長は専門委員会の円滑な運営を図るため、本会役員及び各専門委員会の委員より構成する合同委員会を招集することが出来る。

【委員】

- 第3条 学年より2名以上の委員を選出する。
- 2 各委員会の円滑な運営をサポートする。

【支部】

- 第4条 会則第3条に基づき地域支部の改廃については、役員会の承認を必要とする。
- 2 地域支部に支部長、副支部長を置く。
 - 3 地域支部の運営にあたっては、本会と連絡を密にし地域の団体、個人と連携してすすめる。
 - 4 本会の地域支部は当分の間、次の支部とする。
東部 西部 東海 中央

【会員の互助】

- 第5条 会則第5条4項による会員の互助については、別に「慶弔規定」を設け、災害見舞い、その他特別な場合については、本部役員会に一任する。

【会計】

- 第6条 本会の円滑運営を図るため別に「会計付属規定」を設け、その運用については本部役員会に一任する。

【事業】

- 第7条 会則第5条③学校作りに必要な資金確保の支援活動について、会員は2008年度以降より後援会に加入する。

附則

- 1 本細則は1995年4月1日から施行する。
- 2 本細則は1996年4月1日から施行する。(1996年4月28日総会決定)
- 3 本細則は1997年4月1日から施行する。(1997年1月12日臨時総会決定)
- 4 本細則は1997年4月1日から施行する。(1997年3月1日役員会決定)
- 5 1999年4月1日一部改正 (1999年3月20日役員会決定)
- 6 2004年5月1日一部改正 (2003年4月22日役員会決定)
- 7 2008年1月19日一部改正 (2008年1月19日役員会決定)
- 8 本細則は2009年6月6日より施行する。(2009年5月1日総会決定)
- 9 本細則は2011年4月1日より施行する。(2011年3月19日役員会決定)
- 10 本細則は2017年4月29日より施行する。(2017年4月29日PTA総会決定)
- 11 本細則は2019年4月27日より施行する。(2019年4月27日PTA総会決定)
- 12 本細則は2022年4月29日より施行する。(2022年4月29日PTA総会決定)

黄柳野高等学校PTA組織図(案)

別表-1

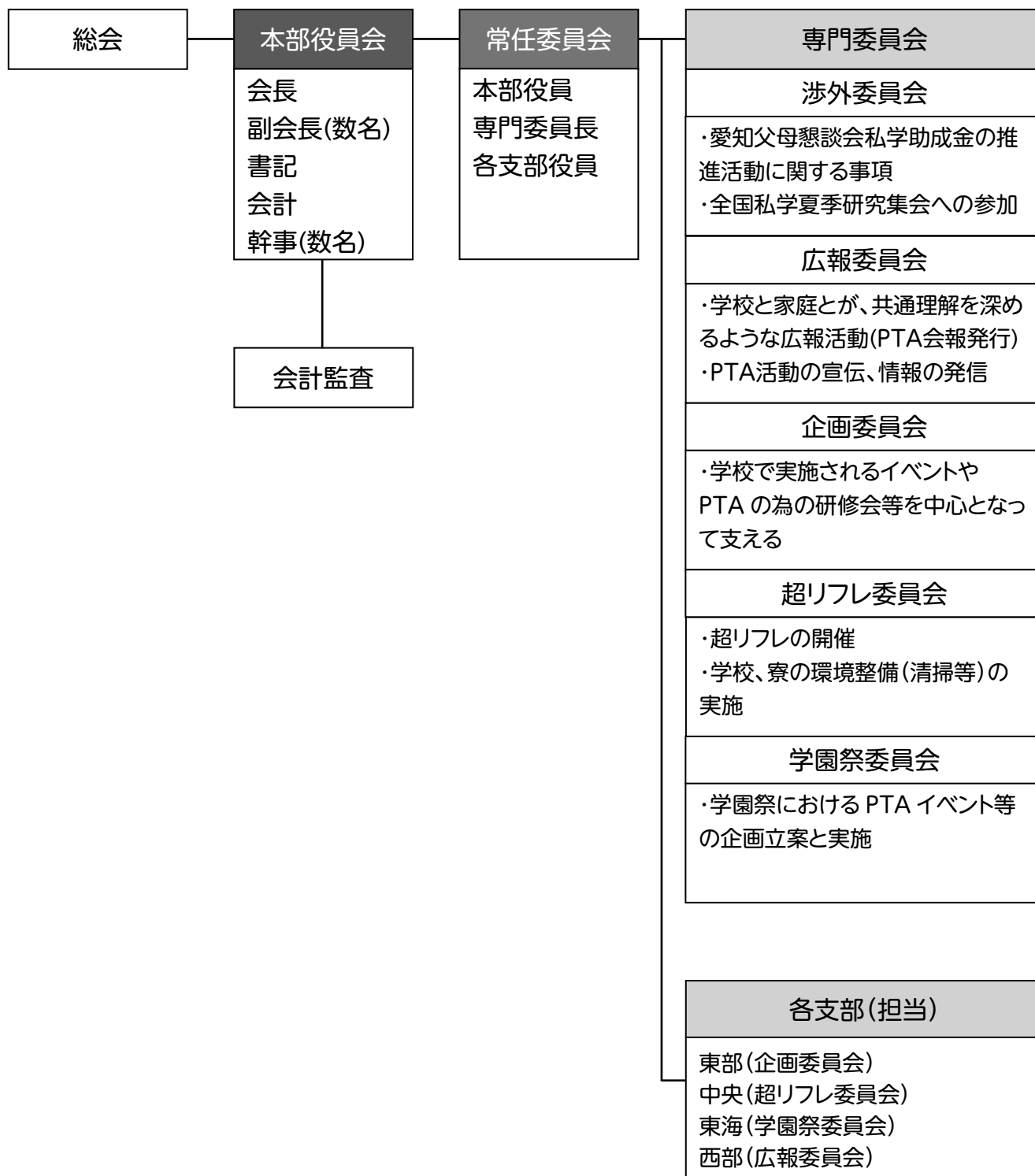

黄柳野高等学校 PTA 慶弔規定

- 1 細則第6条により規定を定める。
- 2 PTA 会員及び本校生徒に対する弔意又は見舞金の額は次のとおりとする。

生徒の死亡	10,000円+花輪
会員の死亡	5,000円
会員の不慮の重大災害の見舞金	本部役員会で協議
本会に特に功績のあった者の死亡	本部役員会で協議
会員の結婚	10,000円
- 3 その他必要ある時は本部役員会で協議する。
- 4 この規定は、1995年4月1日から施行する。
- 5 1996年4月1日改正(1996年4月28日総会決定)

会 計 付 属 規 定

- 1 細則第7条により規定を定める。

【運用基金】

第1条 本会は会の運営を円滑に進めることを目的として当基金を設けることができる。

【教育支援積立金】

第2条 本会は生徒の教育を支援するための資金として当積立金を設ける。
当積立金には従来の「部活動援助費積立金」をこれにあて、さらに当年度余剰金の十分の一を積み立てる。但し、千円未満は切り捨てるものとする。

【損失金の処理】

第3条 本会の会計に損失金が発生した場合は、運用基金から取り崩して用いることができる。

日	曜	4月	曜	5月	曜	6月	曜	7月	曜	8月	曜	9月	日
1	月		水		土			50	木			日	1
2	火		木		日			51	金			月	2
3	水		金	(憲法記念日) 祝	月	35	水	52	土			火	3
4	木		土	(みどりの日) 祝	火	36	木	53	日			水	4
5	金		日	(子どもの日) 祝	水	37	金	54	月			木	5
6	土	入学ガイダンス	月	(振替休日)、一斉帰寮日 祝	木	38	土		火			金	6
7	日	第30回入学式	火		金	16	一斉帰省日	39	日			水	7
8	月	振替休日、一斉帰寮日	水	心の日 ④	土	17	一時帰省[2]		月			木	8
9	火	1 1学期始業式	木		日	18			火			金	9
10	水		金		月	19			水			土	10
11	木		土		火				木			日	11
12	金		日		水				金			月	12
13	土		月		木	20			土			火	13
14	日		火		金	21			日			水	14
15	月		水		土	22			月			火	15
16	火		木		日	23	一斉帰寮日		火			金	16
17	水		金		月	24			水			土	17
18	木		土		火				木			日	18
19	金		日		水				金			月	19
20	土		月		木	25			土			火	20
21	日		火		金	26			日			水	21
22	月		水		土	27			月			木	22
23	火		木		日	28			火			金	23
24	水		金		月	29			水			土	24
25	木		土		火				木			日	25
26	金		日		水				金			月	26
27	土	一斉帰省日	月		木	30			土			火	27
28	日	一時帰省[1]	火		金	31			日			水	28
29	月	(昭和の日) 祝	水		土	32			月			木	29
30	火		木		日	33			火			金	30
31	水		金		月	34			水			土	31
修 省・ 帰 寮	8	一斉帰寮日	6	一斉帰寮日	7	一斉帰省日						28	一斉帰省日
	27	一斉帰省日			16	一斉帰寮日							
	7	第30回入学式	8	心の日	4	修学旅行(3年)		18	1学期終業式			2	2学期始業式
	6	新入生・保護者ガイダンス			7	修学旅行(3年)		19	三者面談			28	学園祭
	7	新入生・保護者ガイダンス						20	三者面談				
	27	午前:ハートフルデイ											
	27	午後:PTA総会			22	OC		27	OC		24	OC	
								28	OC		25	OC	

2024年度 黄柳野高等学校PTA役員活動日程

NO.1 2024年4月27日

月	日	曜	学校行事	PTA活動行事	本部役員	常任委員	会議内容
4	27	土	一時帰省	AM ハートフルデイ 13:30～15:30 PTA総会	10:30～12:00 PTA総会準備	15:45～ 各支部会開催	PTA総会準備、リハール 支部会開催予定・活動費を渡す
5	6	月	一斉帰寮日		13:30～16:00 第1回 本部役員会		年間スケジュール確認 リフレ、常任委員会について
6	7	金	一時帰省				
6	8	土	一時帰省 ※役員の子 徒のみ帰寮 可能		10:30～12:00 第2回 本部役員会	13:00～14:00 第1回 常任委員(全常任役員) 14:00～16:00 超リフレ会議(中央支部・本部)	第1回 常任委員会 各支部と委員会の活動について 学園祭やPTA研修会について ◇超リフレ始動
6	16	日	一斉帰寮日	地区支部会		13:15～17:00 ※この時間内にて開催可能	希望支部のみ開催
7	18	木	終業式				
7	20	土	三者面談 (19～20日) 一時帰省		10:00～11:00 第3回 本部役員会 11:00～13:00 三者・四者協議会 生徒会・自治会懇談	13:00～14:00 第2回 常任委員会(全常任委員) 14:00～16:00 超リフレ会議(中央支部・本部) 学園祭会議(東海支部・本部)	第2回 常任委員会・各支部と委員会の活動、PTA 研修会について ◇超リフレ具体化・打ち合わせ ◇学園祭始動 ◇本部役員と生徒会・自治会との懇談会
8	3	日				13:00～16:00 超リフレ会議(中央支部・本部)	超リフレ確認
8	18	日				10:00～ リモート会議 第3回常任委員会	学園祭打合せ
9	1	日	一斉帰寮日	9:00～14:00 超リフレ 一日のみ ※昼食は各自用意 ⇒ 黄雨天時は中止になります		14:00～15:00 超リフレ活動後の片づけ倉庫確認	超リフレ作業、掃除道具整頓 有志
9	15	日		(超リフレ予備日)	12:00～13:00 第4回 本部役員会	13:00～14:00 学園祭会議(東海支部・本部) 14:00～16:00 第4回 常任委員会	学園祭について (気球、支部模擬店、オークションなど)
9	21	土		(超リフレ予備日)			
9	28	土		学園祭 1日のみで開催予定 終了後⇒一時帰省			
10	7	月	一斉帰寮日		13:30～14:30 第5回 本部役員会	14:30～15:30 第5回 常任委員会	学園祭や超リフレ活動の振り返り 役員選考について
11	1	金	一時帰省				
11	10	日	一斉帰寮日		15:00～16:00 第6回 本部役員会	13:30～15:00 支部会開催予定	支部会開催予定 助成金について 次期役員選出について

月日曜	学校行事	PTA活動行事	本部役員	常任委員	会議内容
12月12日 木	終業式				
12月14日 土	三者面談 (13～14日) 一時帰省		第7回 本部役員会 (来期新役員含む)	第6回 常任委員会 (現役員のみ)	支部会、次期役員選出 総会資料について(依頼) 卒業式前日宿泊及び懇親会について PTA役員宿泊交流会について
1月5日 日	一斉帰寮日		第8回 本部役員会		卒業式前日宿泊及び懇親会の再確認 総会資料確認、PTA役員宿泊交流会 入学ガイダンスについて
1月6日 月	始業式				
1月31日 金	一時帰省		第9回 本部役員会	14:00～16:00 支部会開催予定	交流会等の再確認、総会資料確認 活動報告等の提出(～3/18まで) (支部長・専門委員会)
2月9日 日	一斉帰寮日				
2月14日 金	卒業式	卒業式前泊交流会 (1泊2日)	本部役員(2年受付)		卒業式前泊交流会 (希望者すべて参加可能)
2月15日 土	卒業式		前会長(祝辞)		会長⇒卒業式参列、広報部⇒写真撮影
3月13日 木	修了式				
3月15日 土	三者面談 (14～15日) 一時帰省	PTA役員宿泊交流会 (1泊2日 3/15～16)	第10回 本部役員会	13:00～15:00 第7回 常任委員会 (全常任委員)	※総会原稿締め切り 会計報告(出納帳・領収書綴)提出 総会スケジュール確認 ☆宿泊交流会にて新旧役員顔合わせ☆
4月5or12日 土		入学ガイダンス交流会 ⇒1泊2日へ(宿泊4/6～7)	第11回 本部役員会	13:00～14:00 第8回 常任委員会 (新旧本部役員・新旧全常任委員)	新旧役員引き継ぎ 新入生保護者と各支部交流会
4月6or13日 日	入学式			新年度総会資料作成 (20部)	総会資料印刷と発送準備
4月7or14日 月	一斉帰寮日				
4月8or15日 火	始業式				
未定 4月末又は 5月初旬	一時帰省	AM ハートフルデー 13:30～15:30 PTA総会	10:30～12:00 PTA総会準備	新旧合同役員会 (支部会⇒実施予定)	PTA総会準備、リハーサル 支部会開催予定

・常任委員会は、基本的には支部長が出席。支部長欠席の場合は、副支部長の出席をお願いします。

・年間活動報告書、会計報告書(総会原稿)は、学校へ提出するか、データ化して副会長のPCに送信してください。

副会長 PCメール: tsugenopta2@gmail.com

・コロナウイルス感染症の状況を鑑み、変更も予想されます。改訂版を重ねる場合は、改定日の最新版を参照してください。

■ 広報委員会 6・10・3月に広報誌発行
■ 企画委員会 講演会等の企画