

**2023年度**

**第29回 黄柳野高等学校 PTA 総会**

**日時 : 2023年4月29日 (土)**

**会場 : 黄柳野高等学校 体育館**

## 【総会議事】

- 1 開会
- 2 会長挨拶
- 3 学校長挨拶
- 4 議長選出
- 5 書記選出
- 6 資格審査報告
- 7 議事
  - 第1号議案 2022年度活動報告と決算報告
    - その1 2022年度 PTA 活動報告
    - その2 2022年度 PTA 決算報告
    - その3 2022年度 PTA 監査報告
  - 第2号議案 2023年度 PTA 役員選出(案)
  - 第3号議案 2023年度 PTA 活動方針(案)
  - 第4号議案 2023年度 PTA 予算(案)
  - 第5号議案 2023年度 PTA 施設整備  
特別会費徴収(案)
- 8 閉会

## 2022年度PTA活動報告

役員体制（敬称略）

会長： 高崎貴治 副会長： 土田一統（早川清美）

会計： 日高秀敏 書記： 古井美菜子

幹事：高橋弘典・竹内奈美・石原須美子・飛鳥田まり・熊崎理恵

月 日	行事名	活 動 内 容
2022年4月	PTA総会 (支部会)	・PTA総会 ・新役員承認・年間スケジュール・引継ぎ
5月8日	本部役員会①	・学校現況報告 ・PTA総会決議について ・年間行事計画確認 ・超リフレについて ・常任委員会について ・クラス委員について
6月4日	本部役員会② 常任委員会①	・学校現況報告 ・支部会、委員会、超リフレについて・学園祭について ・常任委員自己紹介・支部会活動報告・各委員会活動
7月16日	本部役員会③ 超リフレ会議① 三者四者協議会 常任委員会②	・学校現況報告・各支部・各委員会、各支部会活動内容の確認 ・超リフレ実施に向けてのスケジュール確認 ・生徒会、PTA、学校の3者で協議 ・学校報告・各支部報告・超リフレ委員について・学園祭について熱気球の提案
8月6日	超リフレ会議②	・超リフレに向けての打ち合わせ、スケジュール確認
8月21日	常任委員会③	・m e e tを使ったWE B会議
8月28日	本部役員会(4) 超リフレ	・学校報告・学園祭について（熱気球の開催、キッチンカーの利用） 雨天（前日台風）につき中止
9月3日	熱気球打合せ	・熱気球業者との打ち合わせ（契約）
9月24日	本部役員会⑤ 常任委員会④ ミニリフレ	・学校現況報告 ・超リフレについて ・学園祭について・PTA研修会について ・学校アンケートについて ・支部再編成について
10月1日	学園祭	・熱気球 ・学園祭オークション ・各支部出店
10月10日	常任委員会⑤	・学校現状報告
11月13日	本部役員会⑥ 常任委員会⑥	・学校現状報告 ・支部再編成についての説明 ・役員選出について ・学校現状報告 ・支部再編成についての説明 ・役員選出について
12月17日	本部役員会⑦ 常任委員会⑥	・学校現状報告 ・新役員選出状況確認 ・支部再編成状況確認 ・学校現状報告 ・各支部会報告
2023年1月8日	本部役員会⑧	・学校現状報告 ・支部再編成状況確認 ・卒業式後懇親会確認 ・PTA役員宿泊交流会実施について・PTA総会について
2月3日	本部役員会⑨ 合同支部会	・学校現状報告 ・卒業式交流会の確認 ・PTA総会資料確認 ・PTA交流会について
3月18日	本部役員会⑩ 常任委員会⑦ 新旧役員交流会	・学校現状報告 ・PTA総会資料確認 ・次年度日程作成について ・常任委員会進行確認 ・各支部活動報告 ・新旧役員交流 ・新入生ガイダンス交流会について
4月9日	新旧本部役員会⑪ 新旧常任委員会	・学校現状報告 ・自己紹介 ・基本任務の分担と確認 ・交通費申請確認 ・役員連絡方法 ・年間予定確認 ・新旧常任委員会進行確認 ・PTA総会進行、資料確認、印刷 ・引継ぎ ・新入生ガイダンス交流会について
4月29日	P T A 総会	・PTA総会 ・新役員承認・年間スケジュール・引継ぎ 22年度PTA役員任期満了

# 2022年度 企画委員会 活動報告

## 1. 役員

委員長 水川 昌子 → 本村 由貴子  
副委員長 本村 由貴子 → 設置せず

## 2. 活動内容

- 4月29日 役員交代
- 7月16日 事情により委員長交代
- 8月 学園祭に向けた各支部の企画書とりまとめ
- 10月1日 学園祭にて特別企画として熱気球体験を実施
- 11月4日 授業参観日程延期のため、研修開催日も合わせて延期
- 2月3日 授業参観実施。研修は参観への参加者が少ないため見送り

## 3. 活動報告

厚生委員会と研修委員会を統合し、企画委員会としての活動を開始しました。今年度は学園祭が復活し、各支部からの出し物、PTA 特別企画として熱気球体験を企画、実施しました。夏頃はコロナ状況が再び悪くなり、学園祭の開催もぎりぎりの判断でしたが、当日は天候にも恵まれ、無事熱気球を飛ばすことができました。

当初 11 月 4 日の授業参観に合わせて実施予定だった研修は、授業参観が 2 月 3 日に変更になったことで、企画自体が行われず、開催なしとなりました。

## 4. 活動を振り返って

学園祭に関しては、今年度は開催決定が遅かったことで準備期間が短めだったことが課題となりました。コロナ禍かつ久しぶりの実施で勝手がわからず、必要な書類のテンプレートの取り寄せ、取りまとめ/提出のスケジュールと各支部の準備期間はかなりタイトでした。来期に向けては今期使った資料をベースに早い段階で動き始められるよう、スケジュールに余裕をもって進められるとよいと思います。

研修に関しては、過去の状況がわからなかった上に、日程ずれ、当日の参加見込みが少ない、など複数の理由があり、企画そのものが先送りされました。参観日に合わせた開催は支部会開催の貴重な機会を奪うことともなりますので、来年度に向けては目的・日程の選び方・開催方法（オンサイトまたはオンライン）等ゼロベースで再考すべきと考えます。

# 2022年度 渉外委員会活動報告

## 1. 役員

委員長 谷川 真弓  
副委員長 尾嶋 妙子

**目的** 私立学校への助成金がより多くなるような活動を行う。  
なおこの活動は本校だけでなく全国の私学が一体となって取り組んでいます。

## 2. 活動内容

5月 4日 (水)	新入生歓迎フェスティバル	ささしまライブ
5月22日 (日)	父母懇総会	名古屋市公会堂
7月16日 (土)		
~18日 (月)	愛知サマーセミナー	愛知東邦大学・東邦高校
7月30日 (土)		
~8月1日 (月)	全国私学研究会 (信州)	
8月 2日 (火)	豊川市陳情	豊川市役所など
8月 6日 (土)		
~7日 (日)	父母懇夏の研修	
8月12日 (金)	新城市陳情	新城市役所など
11月 6日 (日)	ビッグフェスティバル	
12月 5日 (月)	代表請願提出	愛知県議会
12月 9日 (金)	代表請願採択	愛知県議会
12月19日 (月)	オータムフェスティバルの成功を祝う会	
2月19日 (日)	愛知父母懇一日研修	同朋高等学校

## 備考

愛知父母懇

私立中学・高等学校に通う子どもをもつ父母を中心とした、教育団体です。子どもたちの教育のために自主的な活動を行っています。

## 3. 活動報告

(1) オータムフェスティバル (奥三河集会) について

三年ぶりに学園祭 (10月1日) に実施。国会議員や新城市長、愛知県議に助成金の拡充を訴えました。

式典登壇者 衆議院議員 今枝宗一郎  
愛知県議会議員 峰野 修  
新城市長 下江 洋行 敬称略

(2) 2022年度請願署名の提出について

代表請願のため署名活動は行われず

・国に提出した署名数 3,362筆 (愛知県全体では175万9,891筆)

## 今年度の助成金の成果

### (1) 経常費助成（学校に支給される補助金）

生徒一人当たり 35万4,027円（昨年比4,117円増）

### (2) 授業料助成（愛知県のみです）下記参照 ※年収によって変わります

①授業料補助について これらは各家庭に直接支給されます。

ランクなど	2023年度 (新入生)	2022年度 (2年生)	2021年度 (3年生)
甲（年収720万未満）	42万8400円	42万2400円	42万2400円
乙（年収840万未満）	21万4800円	21万1200円	21万1200円
その他（910万円未満）	11万8800円	11万8800円	11万8800円

②入学金補助について

	2022年度
甲（年収720万未満）	20万円
乙（年収840万未満）	10万円

注意：ここでいう「年収」とは標準的な家庭（4人家族）の場合です。また年収は父母合算されます

## ～父母アンケートから～

昨年の12月をお願いした父母アンケートの結果です。ご協力ありがとうございます。

この学校に入れてよかった

2015	2016	2017	2018	2019	2020	2021	2022
70.0%	80.7%	95.0%	92.4%	97.0%	96.91%	92.94%	95.59%

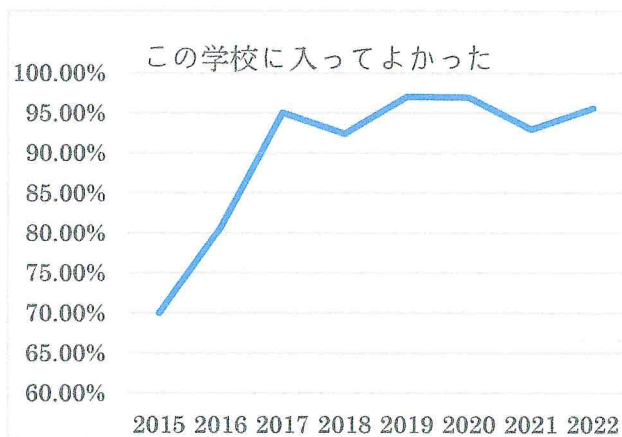

入ってよかった理由（3つ選択）	割合
こどもが明るくなった	61.76%
良い友人に恵まれた	30.8%
クラブ活動	30.8%
学力の遅れている子に親切に指導	30.8%
先生方が熱心	29.4%
生活面で細かい指導	41%

## 4. 活動を振り返って

昨年度は三年ぶりにオータムフェスティバルを開催出来たことなど以前の活動に戻りつつあります。今年度も助成金がより拡充するように一丸となって取り組んでいきましょう。

# 2022年度 超リフレ委員会 活動報告

## 1. 役員

超リフレ委員長 寺沢 修 副委員長 杉浦 直美  
委員：高崎PTA会長、中央支部役員  
学校：校長先生、教頭先生

## 2. 活動内容

- (1) 6月4日 第1回超リフレ委員会（中央支部、本部）
  - ・自己紹介・概要説明・掃除道具確認
- (2) 7月16日 第2回超リフレ委員会実施
  - ・作業内容、スケジュール、人数、役割責任等決定
  - ・常任委員会にて超リフレ委員会より協力をお願い
- (3) 8月7日（土） 第3回超リフレ会議 最終確認・出席人数確認
- (4) 8月21日（日） 超リフレ会議（オンライン）
- (5) 8月28日（土）開催日⇒天候悪化の為中止
  - ・9月18日に延期を告知
- (6) 9月18日（日）開催日⇒台風の為中止、
  - ・9月24日にミニ超リフレとして計画
- (7) 9月24日 ミニ超リフレ開催

## 3. 活動報告

9月24日 ミニ超リフレ開催  
・駐車場・グラウンド及び校内車路等の草刈り作業を実施

## 4. 活動を振り返って

コロナ禍により出来なかった初の超リフレ開催に向け準備をしてきました。当初は100名を超す参加希望をいただいていたのですが、度重なる天候悪化や台風襲来により二度も延期をせざるを得ませんでした。計画通りに進まない状況でしたが、学園祭開催に向け少しでも環境整備を行いたいと考え、ミニ超リフレを企画・開催することができました。

当日は飲み物を途中で買い足しに行くほど暑い日となりましたが、学園祭を開催できるだけの環境づくりもでき、また参加者同士も交流も図れる充実した1日でした。参加いただいた皆様に感謝申し上げます。

今回の経験を次年度に活かすためにも計画段階で予備日を設けることも必要と思われる。最後に、高崎会長、役員の皆様と教頭先生にはお世話になりました。

来年度は本来の姿で開催されることをお祈りします。

# 2022年度 広報委員会 活動報告

## 1. 役員

委員長 佐藤 明洋  
副委員長 福田 猛

## 2. 活動内容

学校行事やPTAの活動を年に数回「つげの かわら版」として発行し、PTAの皆様へ黄柳野高校の活動などを紹介する。

## 3. 活動報告

2022年6月 広報誌「つげの」発行  
・黄柳野高校スタッフ紹介 ・PTA役員紹介  
・入学式、ハートフルディ報告  
2022年10月 かわら版「つげの」発行  
・学園祭報告 ・草刈り(超リフレ)報告  
2023年2月 かわら版「つげの」発行  
・卒業式報告

## 4. 活動を振り返って

黄柳野高校では、さまざまな行事が行われております。どれも素晴らしい活動でPTAの皆様へ報告出来ればと活動致しました。PTA広報としては、入学式・ハートフルディ・超リフレ・学園祭・卒業式などの報告を行ってまいりましたが、生徒たちの頑張りを近くで感じ感動させて頂きました。

PTAの皆様へ学校行事などに関心を持っていただき、参加頂く懸け橋となれば幸いです。

一年間、本当にありがとうございました。



# 2022年度 東部支部 活動報告

## 1. 役員体制

支 部 長 小林 志穂  
 副支部長 本村 由貴子 (企画委員長)  
 本部役員 日高 秀敏 (会計)  
 本部役員 飛鳥田 まり (幹事)

## 2. 活動報告

No.	年月日	行事名	内容
1	4/8	新入生登録会	【活動内容】 ・顔合わせ、支部の「ライングループ」「らくらく連絡網」登録 ・副支部長(厚生副委員長)の役員選出のお願い 【参加者】 ・新入生保護者：24名(17組) 在校生役員：3名 【場所】 ・東栄グリーンハウス
2	4/29	第1回支部会	【活動内容】 ・学校からの連絡(東部担当の先生より) ・新入生保護者と在校生・保護者顔合わせ ・支部「らくらく連絡網」「LINEグループ」登録 ・今後の予定の確認、意見・情報交換 【参加者】 ・現役：13名 スタッフ：3名 【場 所】 ・音楽堂
3	7/2	第2回支部会 (リモート)	【活動内容】 ・学校からの書面連絡(東部担当の先生より) ・今後の予定の確認、情報交換 ・自己紹介と子ども達の近況 【参加者】 ・現役：16名 OB保護者：3名 【場 所】 ・Zoom開催(リモート)
4	7/16	第3回支部会 (ミニ支部会)	【活動内容】 ・学園祭 出店について話し合い 【参加者】 ・現役：8名 スタッフ：1名 【場 所】 ・社会科室
5	9/24	ミニ超リフレ	【活動内容】 ・グラウンドと駐車場の草刈りの参加 【場所】 ・黄柳野高校
6	10/1	学園祭	【活動内容】 ・模擬店 物産展(テント設営) ・後片付け ・物産品の販売・交流 【場 所】 ・黄柳野高校 中庭

No.	年月日	行事名	内容
7	12/3	第4回支部会 (リモート)	【活動内容】 ・学校からの連絡(東部担当の先生より) ・情報交換交流 【参加者】 ・現役:10名 OB:3名 スタッフ1名 【場所】 ・Zoom開催(リモート)
8	12/17	第5回支部会 (ミニ支部会)	【活動内容】 ・情報交換交流 【参加者】 ・現役:5名 【場所】 ・黄柳野高校 S4教室
9	2/3	第6回支部会 (合同支部会)	【活動内容】 ・学校からのご連絡(校長より) ・PTAからの活動と今後の行事予定報告 ・各支部担当スタッフからの報告 【参加者】 ・懇親会 【場所】 ・現役:7名 スタッフ:2名 ・黄柳野高校 音楽堂

### 3. 次年度役員候補(案)

支部長 白井 香織  
 副支部長 脇本 澄玲 (企画委員長)  
 副支部長 未定 (企画副委員長) ※新一年生より選出予定  
 本部役員 本村 由貴子 (会計)  
 本部役員 日高 秀敏 (幹事)

### 4. 1年を振り返って

今年も引き続きコロナ禍のなかでのスタートでしたが、学校行事の開催ができるようになり、学園祭での模擬店では東部支部は「物産展」を催しました。在校生の保護者皆が初めての経験でありながら協力し合える活動となりました。

また、リモートでの支部会を継続し、支部会のひとつの方法となりました。なかなかお会いできない保護者間又は支部担当の先生とも交流を重ねることができました。対面での支部会も学校行事に合わせて開催したことで、皆さんに出席していただくことができたと思います。

在校生保護者の皆様、OB保護者の皆様、学校や本部役員の皆様のご協力により1年間の支部活動ができましたこと心より感謝申し上げます。ありがとうございました。

# 2022年度 東海支部 活動報告

## 1. 役員体制

支部長	町田 志保	
副支部長	谷川 真弓	(渉外委員長)
副支部長	尾嶋 妙子	
本部役員	高崎 貴治	(会長)
本部役員	早川 清美	(副会長)
本部役員	高橋 弘典	(幹事)
本部役員	熊崎 理恵	(幹事)

## 2. 活動報告

実施日	行事名	会場、参加人数	活動内容
4/29 (金)	PTA 総会	体育館	2021 年度活動報告、決算報告 2022 年度 PTA 役員選出、活動指針
	支部交流会 〔帰省日〕	体育館 現役 19 名 スタッフ 4 名	・自己紹介 ・今後の行事予定 ・学校スタッフからの現状報告
6/12 (日)	支部交流会 〔帰寮日〕	社会科室 現役 14 名 OB2 名 スタッフ 4 名	・自己紹介 ・萌黄会について ・超リフレ、学園祭について ・保護者交流
8/28 (日)	超リフレ		超リフレは雨天の為延期
	学園祭 試作検討会 〔帰寮日〕	調理室 現役 9 名	・学園祭模擬店での提供品の試作、 検討会を実施 ・倉庫の片付け
9/24 (土)	ミニリフレ	学校周辺	駐車場、グラウンド、学校周辺の 草刈り
	学園祭 試作検討会	調理室	綿菓子機、ポップコーン機の試運転 及び試食
10/1 (土)	学園祭	学校中庭 現役 22 名	模擬店の出店（モーニング、綿菓子、 ポップコーン、飲料）

実施日	行事名	会場、参加人数	活動内容
11/13 (日)	支部交流会 〔帰寮日〕	音楽堂 現役 12 名 OB2 名 スタッフ 4 名	<ul style="list-style-type: none"> <li>・学校スタッフからの現状報告</li> <li>・リフレ、学園祭の振り返りとお礼</li> <li>・私学助成金の署名協力について</li> <li>・保護者交流 ・次年度役員選出</li> </ul>
2/3 (金)	支部交流会 〔授業参観〕	音楽堂 現役 13 名 スタッフ 5 名	<ul style="list-style-type: none"> <li>・学校スタッフからの現状報告</li> <li>・PTA 報告、今後の行事予定</li> <li>・保護者交流</li> </ul>

### 3. 次年度役員候補 (案)

支部長 加藤 舞  
 副支部長 尾嶋 妙子 (渉外委員長)  
 副支部長 次年度新入生保護者より選出予定  
 本部役員 高原 恵美 (会長)  
 本部役員 高崎 貴治 (幹事)

### 4. 1年を振り返って

前年に引き続き、LINE グループを活用し、スムーズに連絡事項の伝達ができたと思います。また、コロナ感染対策に留意しながら、帰寮日や帰省日に合わせて支部交流会を年 4 回開催することができました。学校スタッフや萌黄会の方々にもご参加いただき、情報提供、意見交換、悩み相談などを行う中で、保護者同士の繋がりも深めることができたと思います。

学園祭は、支部内にて協力者を募り、学祭 LINE グループを立ち上げ、話し合いやアンケートにて意見収集を重ね、試食会も実施し、模擬店内容を決定しました。コロナの影響で支部としての模擬店出店は近年実施されておらず戸惑うことは多々ありましたが、当日は多くの方より模擬店の手伝いや氷の提供等のご協力をいただき、大きな問題なく、楽しく行うことができたと思います。

支部活動にご理解、ご協力くださり、支部役員一同、感謝しております。1年間ありがとうございました。

## 2022年度 中央支部 活動報告

### 1. 役員体制

支部長 佐藤 千尋  
 副支部長 寺沢 修 (超リフレ委員長)  
 副支部長 小田 沙矢香  
 本部役員 土田 一統 (副会長)  
 本部役員 古井 美菜子 (書記)  
 本部役員 竹内 奈美 (幹事)  
 本部役員 石原 須美子 (幹事)

### 2. 活動報告

実施日	行事名	会場/参加人数	活動内容
4/29	支部会 〔帰省日〕	体育館 現役27名 スタッフ6名	<ul style="list-style-type: none"> <li>・自己紹介/先生の紹介</li> <li>・父親交流/寮ごとに交流</li> </ul>
6/12	支部会 〔帰省日〕	音楽堂 現役23名 スタッフ2名 OB2名	<ul style="list-style-type: none"> <li>・今後の活動 (超リフレ・学園祭について)</li> </ul>
8/7	支部会	調理室 現役14名 OB1名	<ul style="list-style-type: none"> <li>・学園祭の試作会</li> </ul>
9/18	超リフレ 〔中止〕	中止	<ul style="list-style-type: none"> <li>・新型コロナ拡大の為</li> </ul>
9/24	超リフレ		<ul style="list-style-type: none"> <li>・9:00~13:00</li> </ul>
10/2	学園祭	学校中庭 調理室	<ul style="list-style-type: none"> <li>・模擬店</li> <li>・保護者交流</li> </ul>
11/13	支部会 〔帰寮日〕	音楽堂 現役23名 スタッフ2名 OB2名	<ul style="list-style-type: none"> <li>・学園祭の振り返り</li> <li>・来年の学園祭にむけて</li> <li>・支部長/副支部長交代と 次年度役員紹介</li> </ul>

実施日	行事名	会場/参加人数	活動内容
2/3	合同支部会 〔帰省日〕	音楽堂 現役 14名 スタッフ4名	<ul style="list-style-type: none"> <li>・全支部</li> <li>・自己紹介</li> <li>・進路の経過、思い出振り返り</li> </ul>

### 3. 次年度役員候補（案）

支部長 小田 沙矢香  
 副支部長 稲葉 由美子（超リフレ委員長）  
 副支部長 次年度新入生保護者より選出予定  
 本部役員 佐藤 千尋（副会長）  
 本部役員 斎藤 優子（書記）  
 本部役員 古井 美菜子（幹事）

### 4. 活動を振り返って

中央支部では学園祭の準備として8月に試作会をしました。当日は大変でしたが初めてお会いする方も学園祭を通して一気に距離が縮まった気がしました。また、学校に近い方とあって支部会にはたくさんの方がご参加いただいたと思います。回を重ねるごとに顔なじみになり、学校で話したり連絡し合ったりし支部会へ行くのが楽しみになるのを感じました。

11月より急遽、支部長、副支部長が交代し分からない事が多かったです、本部役員や支部の方にフォローして頂いて活動することができました。

次年度も継続するので、更に新しくメンバーも迎え共に協力しながら楽しく交流できるように活動していきたいです。よろしくお願ひします。

# 2022年度 西部支部 活動報告

## 1. 役員体制

支部長 福田 猛 (広報委員会、会計監査)  
副支部長 佐藤 明洋 (広報委員長)

## 2. 活動報告

- (1) 2022年4月29日 第一回支部会 (場所：学校図書室)  
〈活動内容〉 学校職員より学校現況報告、保護者より自己紹介並びに現況報告、  
今年度の行事と支部活動について  
〈参加者〉 職員3名、現役13名 萌黄会1名
- (2) 2022年6月26日 第二回支部会 (場所：大阪市立総合生涯学習センター)  
〈活動内容〉 学校職員より現況報告、保護者より自己紹介並びに現況報告  
OB保護者の体験談など 学園祭の出し物について  
〈参加者〉 職員2名、現役12名 萌黄会2名
- (3) 2022年11月3日 WEB 会議  
〈活動内容〉 現役1年生保護者と支部長、副支部長にて  
次期支部長、副支部長の選出会議  
〈参加者〉 現役1年生保護者7名 支部長、副支部長
- (4) 2022年11月27日 第三回支部会 (場所：大阪市立総合生涯学習センター)  
〈活動内容〉 学校職員より学校現況報告、保護者より自己紹介並びに現況報告、  
今年度の行事と支部活動について 学園祭の振り返りなど  
〈参加者〉 職員2名、現役11名 萌黄会2名
- (5) 2023年2月3日 第四回支部会 ※全支部合同 (場所：学校音楽堂)  
〈活動内容〉 学校職員より学校現況報告、保護者より自己紹介並びに現況報告、  
PTA 行事と支部活動について  
〈参加者〉 職員2名、現役8名

### 3. 次年度役員候補（案）

支部長 枝吉 美和（広報委員会、会計監査） 滋賀県近江八幡市  
副支部長 佐藤 明洋（広報委員長） 兵庫県神戸市  
副支部長 次年度新入生保護者より選出予定

### 4. 1年を振り返って

支部会、学園祭、学校行事に多数の保護者、OB の皆様が遠くから駆けつけて参加していただきました。

支部会では 現役保護者のそれぞれの悩みなどを相談し、萌黄会の皆様の体験談やアドバイスに励まされ、また西部支部の皆さんの団結力で様々な行事を楽しむことができました。

西部の保護者は広範囲にわたっているので、集まるのも大変です。また、役員選出については候補となり得る人数が少なく、今後も厳しさが続くと思われます。

1年間、支部活動にご協力いただき本当にありがとうございました。多くの現役保護者、OB、職員の皆さまに力をいただき、黄柳野の良さを感じながら活動できたことに、深く感謝いたします。



2022年度

委員会

会計報告書

## 企画委員会

収入		
項目	金額	備考
活動費	60,000	
合計	60,000	
支出		
項目	金額	備考
PTA本部へ返金分	60,000	
合計	60,000	
(収入-支出)	0	

上記の通り報告致します

2023年 3月 18日

委員長 本村 由貴子

## 企画委員会 (学園祭特別企画)

収入		
項目	金額	備考
活動費	200,000	学園祭特別企画 熱気球
売上	91,200	10月1日学園祭売上
合計	291,200	
支出		
項目	金額	備考
学園祭特別企画	341,330	熱気球
PTA本部へ返金分	0	
合計	341,330	
(収入-支出)	-50,130	

上記の通り報告致します

2023年 3月 18日

委員長 本村 由貴子

超リフレ委員会

収入		
項目	金額	備考
活動費	120,000	
合計	120,000	
支出		
項目	金額	備考
学校花壇花代	20,000	
超リフレ準備品購入	28,380	
PTA本部へ返金分	71,620	
合計	120,000	
(収入-支出)	0	

上記の通り報告致します

2023年 3月 18日

委員長 寺沢 修

渉外委員会

収入		
項目	金額	備考
活動費	30,000	
合計	30,000	
支出		
項目	金額	備考
PTA本部へ返金分	30,000	
合計	30,000	
(収入-支出)	0	

上記の通り報告致します

2023年 3月 18日

委員長 谷川 真弓

広報委員会

収入		
項目	金額	備考
活動費	20,000	
合計	20,000	
支出		
項目	金額	備考
PTA本部へ返金分	20,000	
合計	20,000	
(収入-支出)	0	

上記の通り報告致します

2023年 3月 18日

委員長 佐藤 明洋

2022年度

支部

会計報告書

## 東部支部

収入		
項目	金額	備考
活動費	37,000	
合計	37,000	
支出		
項目	金額	備考
支部会開催費	4,200	
PTA本部へ返金分	32,800	
合計	37,000	
(収入-支出)	0	

上記の通り報告致します

2023年 3月 18日

支部長 小林 志保

## 東海支部

収入		
項目	金額	備考
活動費	46,000	
合計	46,000	
支出		
項目	金額	備考
支部会開催費	13,202	
通信費	2,378	
PTA本部へ返金分	30,420	
合計	46,000	
(収入-支出)	0	

上記の通り報告致します

2023年 3月 18日

支部長 町田 志保

中央支部

収入		
項目	金額	備考
活動費	49,000	
合計	49,000	
支出		
項目	金額	備考
支部会開催費	16,384	
PTA本部へ返金分	32,616	
合計	49,000	
(収入-支出)	0	

上記の通り報告致します

2023年 3月 18日

支部長 佐藤 千尋

西部支部

収入		
項目	金額	備考
活動費	24,000	
合計	24,000	
支出		
項目	金額	備考
支部会開催費	20,947	
PTA本部へ返金分	3,053	
合計	24,000	
(収入-支出)	0	

上記の通り報告致します

2023年 3月 18日

支部長 福田 猛

## 2022年度 PTA会計報告（詳細）

### 学園祭

収入		
項目	金額	備考
準備金	1,000,000	
各支部売上総合計	531,645	
熱気球売上	91,200	
オークション売上	84,200	
合計	1,707,045	
支出		
項目	金額	備考
準備金	1,000,000	
各支部経費総合計	367,023	
熱気球	341,330	
合計	1,708,353	
(収入－支出)	-1,308	

### 寄付金（部活動奨励）

支出		
項目	金額	備考
寄付金	180,000	PTAから学校へ
合計	180,000	

### PTA必要物品購入

支出		
項目	金額	備考
9月23日	26,180	草刈り機EKM-26180
10月6日	22,999	オンライン会議用マイクスピーカー
10月6日	4,999	オンライン会議用カメラ
合計	54,178	

### 卒業式花束

支出		
項目	金額	備考
贈呈用花束4名分	10,000	
合計	10,000	

上記の通り報告致します

2023年 3月 18日

会計 日高 秀敏

2022年度 黄柳野高等学校PTA会計決算報告

一般会計

2022. 4. 1~2023. 3. 31

収入の部

項目	予算	決算	差額	備考
前年度繰越金	3,080,830	3,080,830	0	
会費	3,252,000	3,316,500	64,500	
教職員	462,000	484,200	22,200	
保護者	2,790,000	2,832,300	42,300	18,000×153 12,000×3他
入会金	106,000	128,000	22,000	2,000×64
教育支援積立金口座より	0	0	0	
寄付金	0	0	0	
雑収入	0	707,059	707,059	学園祭収益707,045 利息14
合計	6,438,830	7,232,389	793,559	

支出の部

	予算	決算	差額	備考
活動費	1,795,000	2,363,796	▲ 568,796	
委員会	230,000	48,380	181,620	
広報	20,000	0	20,000	
企画	60,000	0	60,000	
超リフレ	120,000	48,380	71,620	
渉外	30,000	0	30,000	
支部活動援助	455,000	78,151	376,849	
支部運営費	155,000	57,111	97,889	中央16,384 東海15,580 東部4,200 西部20,947 (1000/人)
職員交通費	300,000	21,040	278,960	
行事援助費 学園祭その他行事	310,000	1,018,353	▲ 708,353	学園祭諸経費708,353 学園祭PTA負担金30万 卒業式花束1万
部活動援助費	800,000	1,218,912	▲ 418,912	部活動援助金18万 保険料143,930 公用車タイヤ代72,600 自動車税51,000他
運営費	1,420,000	1,732,193	▲ 312,193	
通信費	80,000	77,059	2,941	
交通費	1,300,000	1,625,020	▲ 325,020	役員会交通費等
事務費	30,000	26,759	3,241	パソコングレードアップ消耗品 封筒・紙代他
会員名簿作成	10,000	3,355	6,645	
印刷製本費	30,000	31,625	▲ 1,625	広報誌発行
総会費	10,000	4,560	5,440	
会議費	50,000	0	50,000	
慶弔費	50,000	0	50,000	
加盟費	20,000	14,480	5,520	愛知県私学保護者会連合会会費
教育支援積立金へ	0	298,000	▲ 298,000	
予備費	3,073,830	62,158	3,011,672	草刈機26,180 オンライン会議用備品27,998
合計	6,438,830	4,506,812	1,932,018	

差引残高

収入額	7,232,389
支出額	4,506,812
差引残高	2,725,577

2023年度に 2,725,577 を繰り越す。

## 教育支援積立金

項目	決算
前年度繰越金	3,332,763
今年度積立金	298,000
利息	28
積立金残高	3,630,791

## 助成金特別会計

### 収入の部

項目	予算	決算	差額	備考
繰越金	1,227,881	1,227,881	0	
会費	356,000	374,000	18,000	
教職員	46,000	48,000	2,000	2,000×24
保護者	310,000	326,000	16,000	2,000×163
雑収入	0	12	12	利息12
合計	1,583,881	1,601,893	18,012	

### 支出の部

項目	予算	決算	差額	備考
活動費	300,000	50,340	249,660	愛知父母懇加盟費
交通費	300,000	7,000	293,000	
通信費	50,000	32,140	17,860	
予備費	933,881	0	933,881	
合計	1,583,881	89,480	1,494,401	

### 差引残高

収入額	1,601,893
支出額	89,480
差引残高	1,512,413

2023年度に1,512,413円を繰り越す

## 会計監査報告

黄柳野高等学校PTA  
会長 高崎 貴治 様

慎重に監査した結果、記帳、領収書に相違無いことを証明します。

2023年4月8日

会計監査 福田 猛 

会計監査 伊根 貴 

## 第2号議案 2023年度 PTA役員候補（案）

役員区分	PTA役職	担当	氏名	学年	HR	寮	支部
本部役員会	会長	総括・後援会	タハラ エミ 高原 恵美	2	A	女子	東海
	副会長	渉外委員会・後援会	サウ フヒロ 佐藤 千尋	2	A	A4	中央
	副会長		タムラ タカシ 田村 尚	校長			
	書記	超りフレ委員会	サイノウ ユウコ 斎藤 優子	2	B	女子	中央
	書記		コバヤシ エイ 小林 栄樹	教頭			
	会計	企画委員会	モムラ ユキコ 本村 由貴子	2	A	A1	東部
	会計		カハ シゲミツ 蒲 重光	事務長			
	幹事		タカサキ コウジ 高崎 貴治	3	A	女子	東海
	幹事		ヒタカ ヒデトシ 日高 秀敏	3	B	A4	東部
	幹事		フルイ ミチコ 古井 美菜子	3	A	A2	中央
会計監査	会計監査	広報委員会	エダヨシ ミツ 枝吉 美和	2	A	A4	西部
	会計監査		タカハシ ヒロノリ 高橋 弘典	PTA役員 OB			東海



## 第2号議案 2023年度 PTA役員候補 (案)

役員区分	PTA役職	担当	氏名	学年	HR	寮	支部
常任委員会	東部支部長	企画委員会	シライ カリ 白井 香織	2	A	A1	東部
	副支部長	企画委員会 委員長	ワキモ スシ 脇本 澄玲	2	B	A3	東部
	副支部長	企画委員会 副委員長	カノ ハルコ 片野 治子	1	A	A2	東部
	東海支部長	渉外委員会	カウ マイ 加藤 舞	2	A	女子	東海
	副支部長	渉外委員会 委員長	オシマ タエコ 尾嶋 妙子	1	B	A4	東海
	副支部長	渉外委員会 副委員長	カンワサキ クミ 柏崎 久美子	1	A	A4	東海
	中央支部長	超リフレ委員会	オダ サヤカ 小田 沙矢香	2	B	A3	中央
	副支部長	超リフレ委員会 委員長	イハ ユミ 稲葉 由美子	2	A	A2	中央
	副支部長	超リフレ委員会 副委員長	タカシ サチコ 高橋 幸子	1	A	女子	中央
	西部支部長	広報委員会	エダヨシ ミ 枝吉 美和	2	A	A4	西部
	副支部長	広報委員会 委員長	サウ アキヒロ 佐藤 明洋	3	A	女子	西部
	副支部長	広報委員会 副委員長	イワサキ ケイスケ 岩崎 啓介	1	B	A2	西部
クラス委員	1-A代表		未定	1	A		
	1-B代表		未定	1	B		
	2-A代表		未定	2	A		
	2-B代表		未定	2	B		
	3-A代表		未定	3	A		
	3-B代表		未定	3	B		

### 第3号議案

## 2023年度 黄柳野高等学校PTA 活動方針(案)

黄柳野高等学校は、四季折々景色を変える大自然の中にあり、全国から集い合う子ども達を大切に守り、育みながら一人一人の能力や個性を伸ばすことのできる全寮制の高等学校です。親元を離れ、慣れない環境の中でも、子ども達が安心して学校生活、また寮生活を送ることができるように、私達保護者同士が、学校スタッフと連携し、協力し合って、それぞれの役割を担っていくことを陰ながら支援して子供と保護者の両方が共に成長していくことが大切だと思います。

1. 保護者と学校スタッフは同じ目線で子ども達と向き合い、成長を共に見守り、喜びを共有し合い、子ども達に寄り添い応援していきます。
2. すべての保護者が学校の年間行事や研修会、懇談会などに積極的に参加する事が出来る様に、各支部の活動を活性化し、お互いの立場を尊重し合い、より良い関係作りができるようにPTA活動をすすめていきます。
3. 本校の生徒募集の取り組み、また父母懇(私学をよくする愛知父母懇談会)の私学助成金増額運動などに積極的に協力します。
4. 同窓会・萌黄会・後援会と協力し、円滑な活動ができるように取り組みます。

## 2023年度 黄柳野高等学校PTA会計予算(案)

2023. 4. 1~2024. 3. 31

## 一般会計

## 収入の部

項 目	予 算	前年度決算	差 額	備 考
前年度繰越金	2,725,577	3,080,830	▲ 355,253	
会費	3,114,000	3,316,500	▲ 202,500	
教職員	0	484,200	▲ 484,200	
保護者	3,114,000	2,832,300	281,700	18,000×173
入会金	144,000	128,000	16,000	2,000×72
教育支援積立金口座より	700,000	0	700,000	
寄付金	0	0	0	
雑収入	0	707,059	▲ 707,059	
合 計	6,683,577	7,232,389	▲ 548,812	

## 支出の部

	予 算	前年度決算	差 額	備 考
活動費	2,289,500	2,363,796	▲ 74,296	
委員会	230,000	48,380	181,620	
広報	20,000	0	20,000	
企画	60,000	0	60,000	
超リフレ	120,000	48,380	71,620	
渉外	30,000	0	30,000	
支部活動援助	359,500	78,151	281,349	
支部運営費	259,500	57,111	202,389	1,500/人
職員交通費	100,000	21,040	78,960	
行事援助費	500,000	1,018,353	▲ 518,353	
学園祭その他行事				
部活動援助費	1,200,000	1,218,912	▲ 18,912	
運営費	1,620,000	1,732,193	▲ 112,193	
通信費	80,000	77,059	2,941	
交通費	1,500,000	1,625,020	▲ 125,020	
事務費	30,000	26,759	3,241	
会員名簿作成	10,000	3,355	6,645	
教育支援費	700,000	0	700,000	
印刷製本費	40,000	31,625	8,375	広報誌発行
総会費	10,000	4,560	5,440	
会議費	50,000	0	50,000	
慶弔費	50,000	0	50,000	
加盟費	20,000	14,480	5,520	
教育支援積立金へ	0	298,000	▲ 298,000	
予備費	1,904,077	62,158	1,841,919	
合 計	6,683,577	4,506,812	2,176,765	

## 助成金特別会計

### 収入の部

項 目	予 算	前年度決算	差 額	備 考
繰越金	1,512,413	1,227,881	284,532	
会費	346,000	374,000	▲ 28,000	
教職員	0	48,000	▲ 48,000	
保護者	346,000	326,000	20,000	2,000×173
雑収入	0	12	▲ 12	
合 計	1,858,413	1,601,893	256,520	

### 支出の部

項 目	予 算	前年度決算	差 額	備 考
活動費	300,000	50,340	249,660	
交通費	300,000	7,000	293,000	
通信費	50,000	32,140	17,860	
予備費	1,208,413	0	1,208,413	
合 計	1,858,413	89,480	1,768,933	

2023年4月29日

2023年度PTA総会

## 第5号議案 2023年度PTA施設整備特別会費について

### 《提案理由及び提案事項》

この特別会費は、2013年5月8日に起こった寮火災により、同年の8月31日にPTA臨時総会を開催し、女子寮建設費のための特別会費を保護者、教職員より3年間徴収することを決議し、その後延長を重ねてきました。しかし、まだ女子寮建設費の償還が続くためご支援が必要です。また、教職員につきましては、10年近く収めてきた経緯もあり、今年度から教職員は除く保護者で、さらに3年間徴収することをご了解いただき、引き続き2025年度まで下記の内容で徴収することを提案します。

### 記

- ① 年度内に特別会費として24,000円を徴収する。
- ② 徴収方法は、24,000円を12回に分けて徴収する。
- ③ 徴収月額は2,000円。
- ④ この特別会費は、女子寮建設費の償還に充当する。

以上

## 黄柳野高等学校 PTA 会則

### 【名称と事務局】

第1条 本会は黄柳野高等学校 PTA と称し、事務局を学校内に置く。

### 【目的】

第2条 本会は学校、家庭、地域の密接な連携のもとに、本校の教育理念の実現をめざします。

### 【会員】

第3条 本会は本校の生徒の保護者と教職員で構成する。

2 会員は地域支部に属する。

### 【運営の原則】

第4条 会員は権利、義務ともに平等である。又、会の意志を決定するのは会員の総意で決める。

### 【事業】

第5条 本会は前条の目的を達成するために、次の事業を行う。

- ① 会員はよく学校の授業を参観し、学校の行事に参加してよく懇談する。
- ② 共に学び育ち合う理念のもとに、学習活動や自主研修を促進する。
- ③ 学校づくりに、必要な資金確保の支援活動。
- ④ 会員の親睦及び互助に関する事項。
- ⑤ その他、生徒の教育上必要な協力、事業。

### 【役員と職務】

第6条 本会の役員と職務は次のとおりである。

- ① 会長 1名 会務を総理し、本会を代表する。
- ② 副会長 若干名 会長を補佐し会長に事故ある時はその職務を代行する。
- ③ 書記 若干名 本会の記録及び庶務にあたる。
- ④ 会計 若干名 本会の会計経理にあたる。
- ⑤ 幹事 若干名 他団体との渉外にあたる。
- ⑥ 常任委員 若干名 常任委員会の構成委員となり、支部長及び専門委員長として支部活動、各専門委員会の会務にあたる。
- ⑦ 委員 若干名 専門委員会の構成委員となり、一般会務を処理する。
- ⑧ 会計監査 若干名 本会の会計業務に関して監査する。

### 【役員を選任と任期】

第7条 役員は総会において選任し、任期は1ヶ年とするが、再任は妨げない。

2 選出に関する細目は別に定める。

### 【顧問】

第8条 1999年5月1日削除

### 【機関】

第9条 本会に次の機関を置く。ただし、必要に応じてその他の委員会を設ける事が出来る。

1.総会 2.役員会 3.本部役員会 4.常任委員会 5.専門委員会

### 【総会】

第10条 総会は、毎年度はじめに、会長の招集により開催する。ただし、会長が必要と認めた場合は、臨時総会を開催することが出来る。なお、総会が成立する定足数は、委任状による評決参加者を含めて会員数の2分の1以上とし、出席者の過半数により決議する。

(総会は次の機能をもつ)

会則の制定と改訂 事業報告と決算の承認 事業計画と予算の承認  
役員を選出 その他必要と認めた事項

### 【役員会】

第11条 役員会は、第6条にあげた役員全員で構成し、会長が必要に応じて招集する。

(役員会は次の機能をもつ)

総会に提出する議案の作成

総会で委任された事項および緊急事項の処理

会則の施行に必要な細則又は規定等の制定と改廃

その他必要と認められる事項

### 【本部役員会】

第12条 本部役員会は、会長、副会長、書記、会計、幹事をもって構成し、会長が招集して会議を開き、必要な事項を審議、決定する。

### 【常任委員会】

第13条 常任委員会は、会長、副会長、常任委員、書記、会計、幹事をもって構成し、必要に応じて会長が招集して会議を開き、必要な事項を審議、実行する。

### 【専門委員会】

第14条 専門委員会は、委員長と委員で構成し、委員長には会長の委嘱により常任委員をあてる。各委員会は、会長が要請したとき、又は委員長が必要に応じて招集・開催し、委員長の統括のもとに、分掌した事業について協議・運営を推進する。なお、委員長は会長に開催、討議内容を連絡・報告する。本部役員は必要に応じて委員会に出席する。専門委員会の細則は別に定める。

### 【会計】

第15条 本会の会計は、一般会計と特別会計とし、一般会計の経費は、入会金、会費、寄付金その他の収入をもってこれにあてる。会費は別に定める。

2 特別会計はPTA助成金特別会費、その他の収入をもってこれにあてる。

3 本会の会費および入会金は総会の承認を得て決定する。

### 【会計年度】

第16条 本会の会計年度は、毎年4月1日から翌年3月31日までとする。

### 【細則等】

第17条 本会の運営に必要な細則は、役員会で決める。

#### 附則

- 1 本会則は1995年4月1日から施行する。
- 2 本会則は1996年4月1日から施行する。 (1996年4月28日総会決定)
- 3 1999年4月1日一部改正 (1999年5月1日総会決定)
- 4 2003年4月1日一部改正 (2003年4月22日役員会決定)
- 5 2004年4月1日一部改正 (2004年5月1日総会決定)
- 6 2008年5月3日一部改正 (2008年5月3日総会決定)



## 黄柳野高等学校 PTA 慶弔規定

- 1 細則第6条により規定を定める。
- 2 PTA 会員及び本校生徒に対する弔意又は見舞金の額は次のとおりとする。

生徒の死亡	10,000円+花輪
会員の死亡	5,000円
会員の不慮の重大災害の見舞金	本部役員会で協議
本会に特に功績のあった者の死亡	本部役員会で協議
会員の結婚	10,000円
- 3 その他必要ある時は本部役員会で協議する。
- 4 この規定は、1995年4月1日から施行する。
- 5 1996年4月1日改正(1996年4月28日総会決定)

## 会計付属規定

- 1 細則第7条により規定を定める。

### 【運用基金】

第1条 本会は会の運営を円滑に進めることを目的として当基金を設けることができる。

### 【教育支援積立金】

第2条 本会は生徒の教育を支援するための資金として当積立金を設ける。  
当積立金には従来の「部活動援助費積立金」をこれにあて、さらに当年度余剰金の十分の一を積み立てる。但し、千円未満は切り捨てるものとする。

### 【損失金の処理】

第3条 本会の会計に損失金が発生した場合は、運用基金から取り崩して用いることができる。

## 黄柳野高等学校 PTA 細則

### 【役員を選出】

- 第1条 会則第7条の選出については、次のとおりとする。
- 2 会長・副会長・書記・会計・幹事・会計監査は、会長が委嘱した選考委員会において、候補者を選び総会に推薦して承認を受ける。
  - 3 会長は選考委員を公表し、選考委員は支部長・専門委員長の意見を尊重し選考にあたる。
  - 4 副会長の一人には校長を当て、教頭は書記に、事務長は会計に当たる。
  - 5 選考委員会は、常任委員の候補者として、支部長及び副支部長を推薦し、総会で承認を受ける。
  - 6 委員は、各学年より選出し、総会で承認を受ける。

### 【専門委員会】

- 第2条 会則13条の専門委員会の分掌は、別表—1のとおりとする。
- 2 会長は専門委員会の円滑な運営を図るため、本会役員及び各専門委員会の委員より構成する合同委員会を招集することが出来る。

### 【委員】

- 第3条 学年より2名以上の委員を選出する。
- 2 各委員会の円滑な運営をサポートする。

### 【支部】

- 第4条 会則第3条に基づき地域支部の改廃については、役員会の承認を必要とする。
- 2 地域支部に支部長、副支部長を置く。
  - 3 地域支部の運営にあたっては、本会と連絡を密にし地域の団体、個人と連携してすすめる。
  - 4 本会の地域支部は当分の間、次の支部とする。  
東部 西部 東海 中央

### 【会員の互助】

- 第5条 会則第5条4項による会員の互助については、別に「慶弔規定」を設け、災害見舞い、その他特別な場合については、本部役員会に一任する。

### 【会計】

- 第6条 本会の円滑運営を図るため別に「会計付属規定」を設け、その運用については本部役員会に一任する。

### 【事業】

- 第7条 会則第5条③学校作りに必要な資金確保の支援活動について、会員は2008年度以降より後援会に加入する。

### 附則

- 1 本細則は1995年4月1日から施行する。
- 2 本細則は1996年4月1日から施行する。(1996年4月28日総会決定)
- 3 本細則は1997年4月1日から施行する。(1997年1月12日臨時総会決定)
- 4 本細則は1997年4月1日から施行する。(1997年3月1日役員会決定)
- 5 1999年4月1日一部改正 (1999年3月20日役員会決定)
- 6 2004年5月1日一部改正 (2003年4月22日役員会決定)
- 7 2008年1月19日一部改正 (2008年1月19日役員会決定)
- 8 本細則は2009年6月6日より施行する。(2009年5月1日総会決定)
- 9 本細則は2011年4月1日より施行する。(2011年3月19日役員会決定)
- 10 本細則は2017年4月29日より施行する。(2017年4月29日PTA総会決定)
- 11 本細則は2019年4月27日より施行する。(2019年4月27日PTA総会決定)
- 12 本細則は2022年4月29日より施行する。(2022年4月29日PTA総会決定)

# 黄柳野高等学校PTA組織図(案)

別表-1

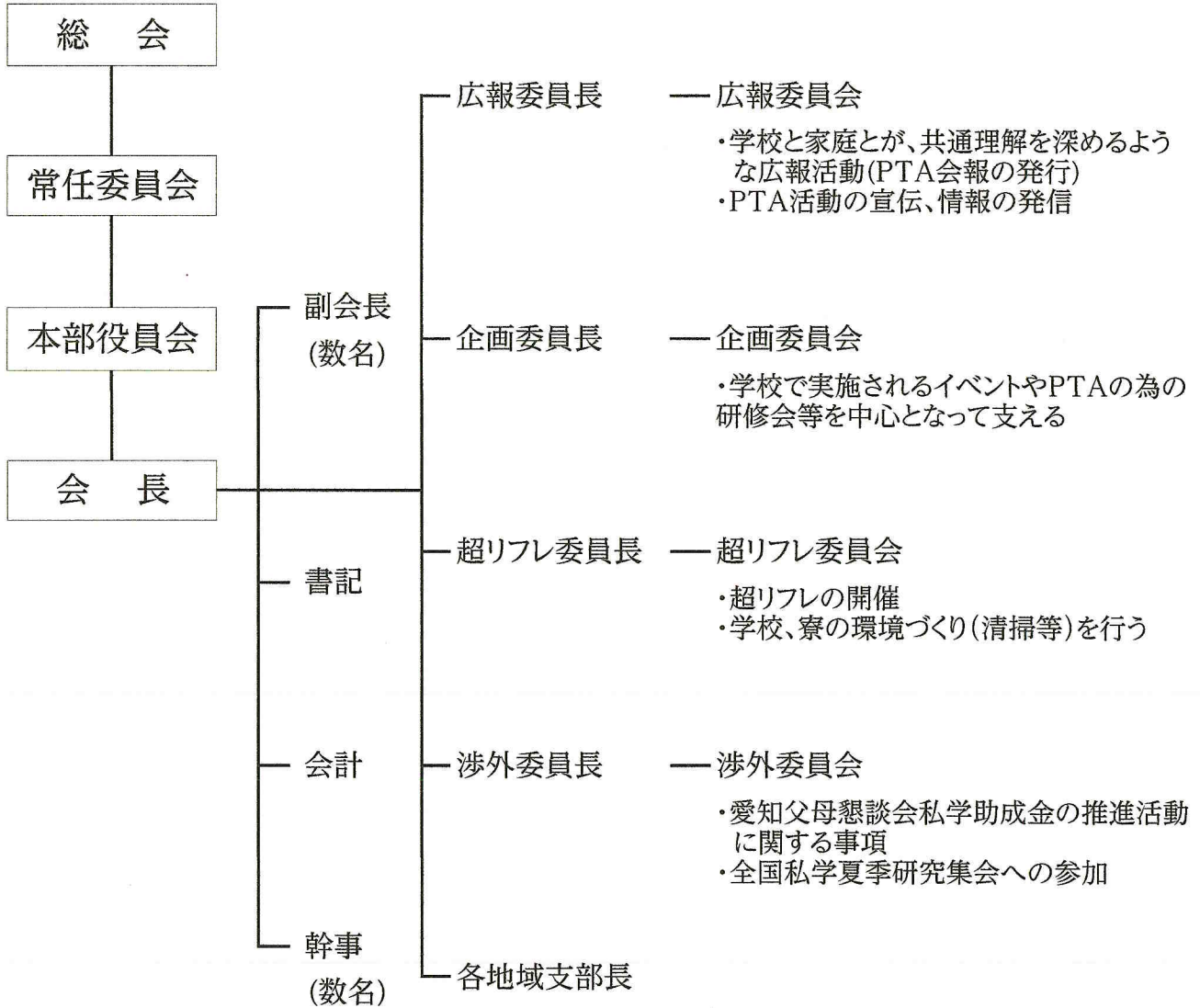

日	曜	4月	曜	5月	曜	6月	曜	7月	曜	8月	曜	9月	日	
1	土		月		木		土		火		金		1	
2	日		火		金		日		水		土		2	
3	月		水	(憲法記念日)	土	一時帰省[2]	月		木		日		3	
4	火		木	(みどりの日)	日		火		金		月		4	
5	水		金	(子どもの日)	月		水		土	⑪	火		5	
6	木		土		火		木		日		水		⑬	
7	金		日		水		金		月		木		7	
8	土	入学ガイダンス	月	心の日	木		土		火		金		8	
9	日	第29回入学式	火		金		日		水		土		9	
10	月		水		④	土	月		木		日		10	
11	火	1学期始業式	①	木		日	火		金	(山の日)	祝	月	11	
12	水		金		月		水		土	⑫	火		12	
13	木		土		火		木	1学期終業式	日		水		⑮	
14	金		日		水		⑧	金	三者面談		月		14	
15	土		月		木		土	三者面談	火		金		15	
16	日		火		金		日	夏期休業	水		土		16	
17	月		水		⑤	土	月	(海の日)	祝	木	日		17	
18	火		木		日		火		金		月	(敬老の日)	祝	18
19	水		②	金		月	水		土		火		19	
20	木		土		火		木		日		水		⑯	
21	金		日		水		⑨	金		月	木		21	
22	土		月		木		土		火		金		22	
23	日		火		金		日		水		土	(秋分の休日)	祝	23
24	月		水		⑥	土	月		木		日		24	
25	火		木		日		火		金		月		25	
26	水		③	金		月	水		土		火		26	
27	木		土		火		木		日		水		⑰	
28	金		日		水		⑩	金		月	2学期始業式	木	28	
29	土	(昭和の日)	祝	月	木		土		火		金		29	
30	日	一時帰省[1]	火		金		日		水		⑬	土	30	
31	/		水		⑦	/	月		木		/		31	
10	一斉帰寮日	8	一斉帰寮日	2	一斉帰寮日				27	一斉帰寮日				
29	一斉帰寮日			11	一斉帰寮日									
9	第29回入学式	8	心の日	20	修学旅行(3年)		期末考査					学園祭		
8	新入生・保護者ガイダンス		防災の日	23	修学旅行(3年)		14	三者面談				防災の日		
9	新入生・保護者ガイダンス		田植え		期末考査		15	三者面談						
29	午前：ハートフルデイ 午後：PTA総会 内科検診 在宅スクーリング1期		春の祭企画		在宅スクーリング2期			19	防災の日			在宅スクーリング4期		
							24	OC①日泊						
12	生徒健康諸検査				職員検診		29	OC②日泊			19	OC③泊		
							30	OC②泊			20	OC③泊		

日	曜	10月	曜	11月	曜	12月	曜	1月	曜	2月	曜	3月	日	
1	日	一時帰省[3]	水		金		月	(元日)	木		金		1	
2	月		木		土		火		金		土		2	
3	火		金	(文化の日)	祝	日	水		土	一時帰省[5]	日		3	
4	水		土	一時帰省[4]	月		木		日		月		4	
5	木		日		火		金		月		火		5	
6	金		月		水		土		火		水		6	
7	土		火		木		日		水		木		7	
8	日		水		金		月	(成人の日) 3学期始業式	祝	木	金		8	
9	月	(スポーツの日)	木		土		火		金		土		9	
10	火		金		日		水		土		日		10	
11	水		土		月		木		日	(建国記念の日)	祝	月	11	
12	木		日		火		金		月	(振替休日)	祝	火	12	
13	金		月		水		土		火		水		13	
14	土		火		木	2学期終業式	日		水		木	修了式	14	
15	日		水		金	三者面談	月		木		金	三者面談	15	
16	月		木		土	三者面談	火	専願選考日	金		土	三者面談	16	
17	火		金		日	冬期休業	水		土	第28回卒業式	日	第2回一般選考	17	
18	水		土		月		木		日		月	第2回一般選考	18	
19	木		日		火		金		月	振替休日	火		19	
20	金		月		水		土	第1回一般選考	火		水	(春分の日)	祝	20
21	土		火		木		日	第1回一般選考	水		木		21	
22	日		水	(勤労感謝の日)	祝	金	月	入試の日(休日)	木		金		22	
23	月		木		土		火		金	(天皇誕生日)	祝	土	23	
24	火		金		日		水		土		日		24	
25	水		土		月		木		日		月		25	
26	木		日		火		金		月		火		26	
27	金		月		水		土		火		水		27	
28	土		火		木		日		水		木		28	
29	日		水		金		月		木		金		29	
30	月		木		土		火		土		土	第3回一般選考	30	
31	火		金		日		水		日		日	第3回一般選考	31	
1	日	一斉帰省日	3	一斉帰省日			7	一斉帰省日	2	一斉帰省日			1	
9	日	一斉帰省日	12	一斉帰省日					11	一斉帰省日			9	
		インターンシップ迎間 秋の祭企画	防災の日 期末考査  在宅スクーリング5期	期末考査 15 三者面談 16 三者面談  在宅スクーリング6期			防災の日   16 専願選考日 20 第1回一般入学者選考		17 第28回卒業式 期末考査  在宅スクーリング7期		期末考査 16 三者面談 17 三者面談 防災の日 在宅スクーリング8期 9 OC⑧日 17 第2回一般入学者選考 30 第3回一般入学者選考		第30回入学式(4/7) 1学期始業式(4/9)	

★一時帰省：全員自宅に帰る期間（寮は閉鎖します） ★一斉帰省日：寮に戻る日（一時帰省の最終日） ★一斉帰省日：自宅に帰る日（一時帰省の前日）

# 2023年度 黄柳野高等学校PTA役員活動日程

2023/4/29 No.1

月日	曜	学校行事	PTA活動行事	本部役員	常任委員	会議内容
4月29日	土		AM ハートフルデイ 13:30～15:30 PTA総会	10:30～12:00 PTA総会準備	15:45～ 各支部会開催	PTA総会準備、リハーサル 支部会開催予定 年間スケジュール確認 リフレについて
5月8日	月	一斉帰寮日		13:30～16:00 第1回 本部役員会		
6月2日	金	一時帰省				
6月3日	土	一時帰省 ※役員のみ残寮可能		11:00～12:00 第2回 本部役員会	13:00～14:00 第1回 常任委員 (全常任役員) 14:00～16:00 超リフレ会議 (中央支部・本部)	第1回 常任委員会について 各支部と委員会の活動について 学園祭やPTA研修会について 超リフレ始動・活動費を渡す
6月11日	日	一斉帰寮日	地区支部会		13:15～17:00 ※この時間内にて開催可能	希望支部のみ開催
7月13日	木	終業式				
7月15日	土	三者面談 (14～15日) 一時帰省		10:00～11:00 第3回 本部役員会 11:00～13:00 三者・四者協議会 生徒会・自治会懇談	13:00～14:00 第2回 常任委員会 (全常任委員) 14:00～16:00 超リフレ会議 (本部役員・中央支部役員 超リフレ委員長・副委員長)	第2回 常任委員会について 各支部と委員会の活動について 学園祭始動、PTA研修会について 超リフレ具体化・打ち合わせ (本部役員と生徒会・自治会との懇談会)
8月6日	日				13:00～16:00 超リフレ会議 (本部役員・中央支部役員 超リフレ委員長・副委員長)	超リフレ確認
8月20日	日				10:00～ リモート会議 第3回常任委員会	学園祭打合せ
8月27日	日	一斉帰寮日	9:00～14:00 超リフレ 一日のみ ※昼食は各自用意 ⇒雨天時は中止になります	15:30～17:00 第4回 本部役員会	14:00～15:00 超リフレ活動後の片づけや倉庫確認	超リフレ作業、掃除道具整頓 有志
9月17日	日		(超リフレ予備日)			
9月23日	土		(超リフレ予備日)	15:00～17:00 四者協議会	14:00～15:00 第4回 常任委員会	学園祭について (気球、支部模擬店、オークションなど)
9月30日	土	学園祭 1日のみで開催予定 終了後⇒一時帰省				
10月9日	月	一斉帰寮日		13:00～13:30 第5回 本部役員会	13:30～15:00 第5回 常任委員会	学園祭や超リフレ活動の振り返り 役員選考について

# 2023年度 黄柳野高等学校PTA役員活動日程

2023/4/29 No.2

月日	曜	学校行事	PTA活動行事	本部役員	時間	常任委員	会議内容
11	3	金	一時帰省	15:00～16:00 第6回 本部役員会	13:30～15:00	支部会開催予定	支部会開催予定 助成金について 次期役員選出について
11	12	日	一斉帰寮日				
12	14	木	終業式				
12	16	土	三者面談 (15～16日) 一時帰省	11:00～12:00 第7回 本部役員会 (来期新役員含む)	13:00～15:00	第6回 常任委員会 (現役員のみ)	支部会、次期役員選出 総会資料について(依頼) 卒業式前日宿泊及び懇親会について PTA役員宿泊交流会について
1	7	日	一斉帰寮日	13:30～15:00 第8回 本部役員会			卒業式前日宿泊及び懇親会の再確認 総会資料確認、PTA役員宿泊交流会 入学ガイダンスについて
1	8	月	始業式				
2	2	金	一時帰省	13:30～14:00 第9回 本部役員会	14:00～16:00	支部会開催予定	交流会等の再確認、総会資料確認 活動報告等の提出(～3/18まで) (支部長・専門委員会)
2	11	日	一斉帰寮日				
2	16	金	卒業式	卒業式前泊交流会 (1泊2日)			卒業式前泊交流会 (希望者すべて参加可能)
2	17	土	卒業式	前会長(祝辞)			会長⇒卒業式参列、広報部⇒写真撮影
3	14	木	修了式				
3	16	土	三者面談 (15～16日) 一時帰省	12:00～13:00 第10回 本部役員会	13:00～15:00	第7回 常任委員会 (全常任委員)	※総会原稿締め切り 会計報告(出納帳・領収書綴)提出 総会スケジュール確認 ☆宿泊交流会にて新旧役員顔合わせ☆
4	6	土	入学ガイダンス交流会 ⇒1泊2日へ(宿泊4/6～7)	10:00～12:00 第11回 本部役員会	13:00～14:00	第8回 常任委員会 (新旧本部役員・新旧全常任委員)	新旧役員引き継ぎ 新入生保護者と各支部交流会
4	7	日	入学式			新年度総会資料作成 (20部)	総会資料印刷と発送準備
4	8	月	一斉帰寮日				
4	9	火	始業式				
未定	4月未又は 5月初旬		AM ハートフルデイ 13:30～15:30 PTA総会	10:30～12:00 PTA総会準備	15:45～	新旧合同役員会 (支部会⇒実施予定)	PTA総会準備、リハーサル 支部会開催予定

・常任委員会は、基本的には支部長が出席。支部長欠席の場合は、副支部長の出席をお願いします。

・年間活動報告書、会計報告書(総会原稿)は、学校へ提出するか、データ化して副会長のPCに送信してください。副会長PCメール:itsugenopta2@gmail.com

・コロナウイルス感染症の状況を鑑み、変更も予想されます。改訂版を重ねる場合は、改定日の最新版を参照してください。